



ジョイセブン

(一財)中津川・恵那地域勤労者福祉サービスセンター

2026年
2月号
No.353

☎(0573)65-1177
☎(0573)65-1180



Sweets Buffet スイーツbuffet

Patisserie
chou chou
パティシエールchou
スイーツを心ゆくまま
お楽しみください



※写真はイメージです。

美味しいスイーツのほか軽食(フライドポテト・から揚げ・スープ...など)
飲み物(ソフトドリンク・ノンアルコールカクテルなど)もあるよ!

開催日時

3/15日

第1部12:00～
第2部15:00～
(90分間の2部制)

開催場所

パルティールプラス

中津川市駒場464-1 ☎0573-67-8888

参加対象者

会員及び登録家族 限定

募集人数

各50名(1会員2名まで)

参加費

区分	大人(中学生以上)	小学生	幼児(3才以上)
会員	2,500円	—	—
登録家族	3,000円	1,300円	500円

※参考:通常料金3,500円 ※3才未満の乳幼児の同伴はご遠慮ください。

内容

プリン・プッシュクリーム・ティラミス・ミニクレープ・ショートケーキ・季節のフルーツタルト
ムース数種類・フルーツゼリーなど約20種類のスイーツbuffetです。
ソフトドリンクや軽食もあります。

申込方法

- ① 2月10日(火)8:30～先着順にて電話受付 ※申込は1本の電話で1組まで
会員カードをお手元にジョイセブン事務局へ電話(☎0573-65-1177)で予約してください。
※2/10当日限りの受付です。定数に到達次第受付終了となります。(申込は電話のみ。窓口での受付不可)
- ② 電話予約が出来た方は5ページの申込書に記入し、2月17日(火)までに
ジョイセブン事務局へご提出ください。(FAX 0573-65-1180)

その他

- ◎予約が完了された方には後日ご案内を送付します。ご確認の上ご参加ください。
- ◎開催日の2日前からキャンセル料がかかります。
- ◎申込者以外は参加できません。不正な参加があった場合は事業所(会社)経由で会員に請求します。
- ◎お席は係員がご案内します。相席になる場合もありますのでご了承ください。

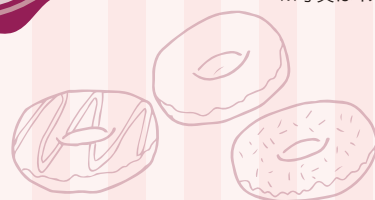

伊良湖いちご狩り



ホテルで和食 ワクザクファクトリー 工場見学

■出発日 **3月7日(土)**
 ■募集人数 **26名** (最少催行人数21名)
 ■参加費

区 分	大人(小学生以上)	未就学児(4才以上)
会 員	11,900円	—
登録家族	12,400円	10,300円
同 伴 者	13,400円	11,300円

■そ の 他

- ①バス代、昼食代、入場料、旅行傷害保険料を含みます。
 ②乗(降)車場所は、中津川市役所前、恵那市役所前バス停の2ヶ所となります。

行 程

中津川市役所前(7:45発) — 恵那市役所前バス停(8:05発) —
 恵那IC — 音羽蒲郡IC — いちごガーデンたはら(いちご狩り食べ放題)
 — 道の駅田原めっくんはうす(ショッピング) —
 ロワジールホテル 日本料理 藤さわ(昼食) —
 ブラックサンダーワクザクファクトリー(工場見学・直売所買物) —
 — 豊川IC — 恵那IC —
 恵那市役所前バス停(17:00頃着) — 中津川市役所前(17:20頃着)

※申込方法は4ページにあります。

※写真はイメージです。【企画実施:どり〜むツアー ☎0572-66-1388 岐阜県知事登録旅行業 第2-258号】



伊良湖いちご狩り

今が盛りの伊良湖の
いちご狩りの後、
季節の食材を使って
丁寧に仕上げた
日本料理に舌鼓
食後のお楽しみは、
全身を包み込む
シアターで
ブラックサンダーの
世界へGO!



ワクザクファクトリー入内



※盛り付け方は変わります。

日本料理 藤さわ



ランチバイキング

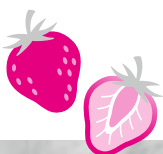

いちご狩り



ヤタローアウトレット



※申込方法は4ページにあります。

※写真はイメージです。【企画実施:中部観光(株) ☎0573-26-1855 岐阜県知事登録旅行業 第2-67号】

ホテルウェルシーズン浜名湖



ランチバイキング

いちご狩り 1パックお土産付!!

■出発日 **3月28日(土)**
 ■募集人数 **27名** (最少催行人数25名)
 ■参加費 会 員 **12,800円**
 登録家族 **13,300円**
 その他同伴者 **14,300円**
 ※3才以上の参加となり、同額です。

■そ の 他

- ①バス代、昼食代、入場料、旅行傷害保険料を含みます。
 ②乗(降)車場所は、中津川市役所前、中部観光車庫、
 恵那市役所前バス停の3ヶ所となります。

行 程

中津川市役所前(8:50発) — 中部観光車庫(9:05発) —
 恵那市役所前バス停(9:15発) — 恵那IC — 館山寺SIC —
 ホテルウェルシーズン浜名湖(ランチバイキング) — 館山寺SIC —
 浜松IC — ヤタローアウトレットストア(「おいしい!」が詰まっています)
 — 平松観光アグリ浜名湖(いちご狩り土産付) — 浜松IC —
 恵那IC — 恵那市役所前バス停(16:55頃着) —
 中部観光車庫(17:05頃着) — 中津川市役所前(17:20頃着)



1泊2日で行く 出雲大社と 松江城・縁占い八重垣神社

■実施日 3月29日(日)～30日(月)

■募集人数 30名 (最少催行人数28名)

■参加費

区分	2名1室利用 (ツイン)	1名1室利用 (ダブル)
会員	42,900円	45,900円
登録家族	44,400円	47,400円
同伴者	45,900円	48,900円

※中学生以上の参加となります。

■その他

①バス代、宿泊代、2日目の朝食・昼食代、入場料、入湯税、旅行傷害保険料を含みます。

※1日目の昼食・夕食は自由食となります。

※ホテルは出雲駅の近くですので、夕食施設は多くあります。

②出発日の7日前よりキャンセル料がかかります。

③乗(降)車場所はごとう観光車庫(蛭川)、中津川駅前、恵那市役所前バス停の3ヶ所となります。



出雲大社



八重垣神社



松江城



ホテル露天風呂

行	1日目
程	2日目
1日目	ごとう観光車庫(5:30発) — 中津川駅前(6:00発) — 恵那市役所前バス停(6:25発) — 恵那IC — 各PA(休憩) — 勝央SA(休憩・自由昼食) — 東出雲IC — 八重垣神社(観光) — 松江城(観光) — ドーミーイン出雲(天然温泉)(宿泊)
2日目	ホテル — 出雲大社(観光 2時間半) — 米子四季庵(昼食) — 壽城(買物) — 各PA(休憩) — 恵那IC — 恵那市役所前バス停(20:35頃着) — 中津川駅前(21:00頃着) — ごとう観光車庫(21:30頃着)

※申込方法は4ページにあります。

※写真はイメージです。【企画実施:株式会社ごとう観光 ☎0573-46-3031 岐阜県知事登録旅行業 第2-284号】



お手軽蟹ランチ①



お手軽蟹ランチ②



お手軽蟹ランチ③

敦賀でお手軽蟹ランチと



2月1日
OPEN!!

豊臣兄弟!

北近江長浜 大河ドラマ館

■出発日 3月29日(日)

■募集人数 30名 (最少催行人数30名)

■参加費 会員 8,400円

登録家族 8,900円

その他同伴者 9,900円

※4才以上同額。3才以下はバス代として5,000円となります。

■その他

①バス代、昼食代、入館料を含みます。

②乗(降)車場所は、中津川市役所前、恵那市役所前バス停の2ヶ所となります。

行	中津川市役所前(8:20発) — 恵那市役所前バス停(8:40発) — 恵那IC — 敦賀IC — 日本海さかな街(8種類の蟹ランチから自由にチョイス! 昼食とお買物) — 敦賀IC — 長浜IC — 長浜黒壁スクエア 2月1日OPEN! 「豊臣兄弟! 北近江長浜 大河ドラマ館」(入場見学と自由散策) — 長浜IC — 恵那IC — 恵那市役所前バス停(18:10頃着) — 中津川市役所前(18:30頃着)
程	



※申込方法は4ページにあります。

※写真はイメージです。【企画実施:東濃鉄道株式会社 店舗担当 ☎0572-22-8533 岐阜県知事登録旅行業 第2-65号】

大井川鉄道フルートレイン急行乗車と



桜のトンネル

川根温泉ホテルビュッフェ

- 出発日 **4月4日(土)**
- 募集人数 **30名** (最少催行人数30名)
- 参加費

区分	大人(中学生以上)	2才～小学生
会員	12,400円	—
登録家族	12,900円	10,400円
同伴者	13,900円	11,400円

■その他

※2才以上の参加となります。

- ①バス代、鉄道代、昼食代(ランチビュッフェ)、旅行傷害保険料を含みます。
- ②乗(降)車場所は、中津川市役所前、恵那市役所前バス停の2ヶ所となります。

行程

中津川市役所前(8:50発) — 恵那市役所前バス停(9:10発) — 恵那IC — 島田金谷IC — 新金谷駅 — 家山駅 — 川根温泉ホテル(ランチビュッフェ) — さくらのトンネル散策(家山川緑地公園) — KADODE OOIGAWA(見学・産直市場お買物) — 島田金谷IC — 恵那IC — 恵那市役所前バス停(18:25頃着) — 中津川市役所前(18:45頃着)

※申込方法は下記にあります。

※写真はイメージです。【企画実施: どり〜むツアー ☎0572-66-1388 岐阜県知事登録旅行業 第2-258号】



※車体の色が変わる場合があります。

大井川鉄道EL

桜の季節に「家山駅」までレトロな電気機関車に乗車します。大井川を一望できる川根温泉ホテルのレストランで、人気のランチビュッフェをお楽しみください。SL蒸気機関車が長期点検に入るため、EL電気機関車で運行になります。



ランチビュッフェ

各旅行社 ジョイセブンツアー共通申込書

希望の出発日を ○印を囲ってください	3/7(土)	伊良湖いちご狩りとワクザクファクトリー工場見学
	3/28(土)	浜名湖ランチバイキングといちご狩り
	3/29(日)~30(月)	1泊2日で行く 出雲大社と松江城
	3/29(日)	敦賀でお手軽蟹ランチと大河ドラマ館
	4/4(土)	大井川鉄道と桜のトンネルホテルビュッフェ

参加者氏名 (必ず参加される方の氏名をご記入ください。)	年齢	区分 (○印を付けてください)
会員番号 氏 名		会員・登録家族
会員番号 氏 名		会員・登録家族・同伴者
会員番号 氏 名		会員・登録家族・同伴者
会員番号 氏 名		会員・登録家族・同伴者
会員番号 氏 名		会員・登録家族・同伴者
参加申込人数 合計 名		
会員番号		
会員氏名		
自宅住所	〒 —	
連絡先TEL	※携帯等連絡のとれる番号を記入してください。	
乗車場所の番号		

※奇数参加の場合は、相席になることがあります。予めご了承ください。(ハガキ裏)
※不正な参加があった場合は、事業所経由で会員へ請求します。
※個人情報についてはツアー以外の目的で利用しません。

■ジョイセブンツアー共通申込方法

申込締切日は **2月10日(火)**です。(必着)

申込書(コピー可)に記入し、ファックス(0573-65-1180)またはハガキに貼ってお申込みください。
申込み多数の場合は抽選となります。

当選もれの方には2月20日(金)までに直接通知します。

参加者には出発日近くに案内状を送りますが、それ以前に当・落の返信が必要な方は往復ハガキでお申込みください。

※ご案内や参加費請求等は、旅行会社より申込者に直接させていただきます。

旅行案内をお受取り後のメンバー変更・キャンセル・旅行に関するお問合せ等は旅行会社へご連絡ください。

※いただいた個人情報についてはツアー以外の目的で利用しません。

切手 5080015

中津川市手賀野一七二

ジョイセブン事務局宛

(ハガキ表)

番号	地域名	発着場所
1	中津川	中津川市役所前
2	恵那	恵那市役所前バス停
3	蛭川	ごとう観光車庫
4	中津川	中部観光車庫
5	中津川	中津川駅前

(各地乗降車場所)

※各種ツアーの行程からお選びください。



申込書をハガキの裏に貼って出してください。(コピー可)



※写真はイメージです。

ジョイセブン®明知鉄道

じねんじょ列車



滋味あふれるとろとろ、春の車窓風景を
ジョイセブン専用列車でお楽しみください!

■実施日 3月11日(水)・13日(金)

■参加人数 各日27名(最少催行人数7名)

■内 容 列車内で「じねんじょ料理」をご賞味

- ・恵那駅から明智駅まで冬の味覚「じねんじょ料理」をお楽しみいただけます。
- ・食べ物、飲み物(アルコール含む)などの持ち込みも可能です。

恵那駅(12:23発) → 明智駅(13:17着) → 恵那駅

集合場所・時間:明知鉄道恵那駅改札口 12:10集合

※恵那駅には各自でご集合ください。

※恵南(岩村・山岡・明智等)から参加される場合は、恵那駅までの運賃は往復フリー切符に含まれています。駅員に「じねんじょ列車参加」と申し出てください。

恵那駅 ←→ 明智駅 当日限りの往復フリー切符付き

※帰路の時間は自由、途中下車も可能です。

■参加費 会員 3,300円 登録家族 3,800円 同伴者 4,800円 (一般料金5,000円)

- その他
- ①列車は定刻通り発車しますので、集合時間厳守をお願いします。
 - ②特典:当日乗車券提示で「大正村資料館」・「岩村歴史・民俗資料館」・「佐藤一斎 学びのひろば」・「中山道広重美術館」が100円割引になります。さらに恵那市内のバスが無料乗車可能!
 - ③参加対象者は小学生以上、参加費は同額となります。
 - ④ジョイセブン専用列車ですが、人数により他のお客様も同席される場合があります。

■申込方法 2月12日(木)までにジョイセブン事務局へ電話(☎0573-65-1177)で予約してください。(先着順)

※申込は1会員4名まで

予約が出来ましたら、下記の参加申込書を2月14日(土)までにFAXしてください。

5

下記の申込書は切り取らず、必要事項をご記入の上、このページのままFAXしてください。

ジョイセブン行き

FAX 0573-65-1180

(電話予約済の方)

じねんじょ列車 参加申込書

提出期限

2月14日(土)

予約日に○をつけてください

3月11日(水)

3月13日(金)

申込代表者(会員)	会員番号	参加者氏名	○をつけてください 会員区分	参加費
会員番号		1	会員・登録家族	円
事業所名		2	会員・登録家族・同伴者	円
会員氏名		3	会員・登録家族・同伴者	円
連絡先☎		4	会員・登録家族・同伴者	円
自宅住所 〒				
		合計人数 名	合計金額	円

※連絡先☎は、携帯等連絡のとれる番号を記入してください。

下記の申込書は切り取らず、必要事項をご記入の上、このページのままFAXしてください。

ジョイセブン行き

FAX 0573-65-1180

(電話予約済の方)

スイーツブッフェ 参加申込書

提出期限

2月17日(火)

右記の予約済み日に○印をつけてください。

開催日

3月15日(日) 12:00~

3月15日(日) 15:00~

申込代表者(会員)	会員番号	参加者氏名	会員区分 ○をつけてください	料金区分 ○をつけてください	参加費
会員番号			会員 登録家族	大人	円
事業所名			会員 登録家族	小学生 幼児	円
会員氏名					
連絡先☎					
自宅住所 〒					
		合計人数 名	合計金額		円

※連絡先☎は、携帯等連絡のとれる番号を記入してください。

新鮮ないちごを好きなだけ食べれる 至福の時間をお楽しみください!

ジョイセブン いちご狩り

いちご狩り食べ放題!
完全予約制!!

共通募集要項

■利用期間 2月1日(日)～3月31日(火) 要予約

■募集人数 各農園 500名 (先着順)

■対象者 会員及び登録家族 限定 ※利用は1回限り4名まで。
※不正な利用があった場合は、事業所経由で会員に請求します。

■利用方法 ①希望者は「めぐりーん」・「石川農園」・「今田平」に直接電話で『ジョイセブンいちご狩り』と告げ予約(先着順)してください。「馥郁農園」はホームページから予約してください。
②17ページの「いちご狩り利用券」を切り取り必要事項を記入し、利用当日各農園でジョイセブンカードと一緒に提出し、代金をお支払いください。

ご利用は
17ページの
「いちご狩り
利用券」
が必要です!!



■場所 中津川市千旦林1574-60

※定休日 月・金(祝日は営業)

■開催時間 11:00・13:00

予約お問い合わせ ☎0573-78-1078 (担当:吉村)

■料金

区 分	一般料金	ジョイセブン料金
大人(小学生以上)	2,640円	2,310円
幼児(3才以上) シニア(75才以上)	1,650円	1,320円

※3才未満無料



■場所 恵那市武並町竹折199-289

9:00～16:00(※火・水曜日は休園)

予約は <http://www.fukuiku.org> (予約ホームから)

お問い合わせのみ ☎090-1623-9213 (担当:堀)

■料金

区 分	一般料金	ジョイセブン料金
大人(中学生以上)	2,600円	2,300円
小人(4才以上) シニア(75才以上)	2,100円	1,800円

※シニアの方は運転免許証等の提示が必要です。 ※3才以下無料



■場所 恵那市上矢作下361-1

10:00～15:00(受付は14:15まで)

予約お問い合わせ ☎080-2667-6269 (担当:井出)

<http://www.ishikawafarm.info> (予約状況を確認出来ます)

■料金

区 分	一般料金	ジョイセブン料金
大人(中学生以上)	2,600円	2,300円
小人(4才以上) シニア(75才以上)	2,100円	1,800円

※3才以下無料



■場所 飯田市龍江3717-1

9:00～13:00(受付は11:30まで)

予約お問い合わせ ☎0265-27-5020

☎080-5141-0487 (担当:当番制です)

■料金

区 分	一般料金	ジョイセブン料金
小学生以上	2,500円	2,200円
幼児(3才以上)	2,000円	1,700円

※3才未満無料

南信州 高木村いちご狩り 要予約・利用券不要

期 間 開催中～5月6日(水・休)

場 所 長野県下伊那郡高木村1440-1

たかぎ農村交流研修センター

受付時間 9:00～15:00(閉園時間16:00) 定休日:無休
カーナビで検索する場合は、住所(高木村1440-1)で検索してください。

優待内容 いちご狩り入園料100円割引

優待対象者 会員及び同伴者合計5名まで

優待方法 電話または上記QRコードからジョイセブン会員である旨を告げ予約し、料金支払い時にジョイセブンカードを提示してください。



web予約はこちらから

ご予約・お問い合わせ

☎0265-48-0602

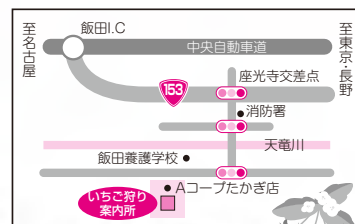

ジョイセブンご当地 温泉湯のんびり祭

17ページの
「温泉まつり利用券」
で特別料金に!

ー地元の温泉でのんびりとおすごしくださいー

■利用期間 **2月1日(日)～2月28日(土)**

■利用人数 各施設**先着 500名**

※期間中でも500名に達した場合は「温泉まつり利用券」は使用できません。
その場合、会員カードを提示するとジョイセブン割引料金でご利用できます。

■対象者 **会員及び登録家族 限定**

■内 容 17ページの「温泉まつり利用券」1枚で
会員又は登録家族**1人分**が**特別料金**になります。

※利用券は1会員3枚(①～③)まで使用できます。(登録家族を含む)(同一施設の利用可)

例1:会員本人が3枚。例2:会員と登録家族で3枚。

例3:登録家族で3枚。などご利用ください。

■利用方法 **17ページの「温泉まつり利用券」を切り取り**必要事項を記入し
ご利用当日、各施設でジョイセブンカードと一緒に提出し
ご精算ください。

■対象温泉施設及び料金表

施設名	区分	通常料金	ジョイセブン割引 (カード提示)	温泉まつり 特別料金	休館日
クアリゾート湯舟沢 中津川市神坂280 ☎0573-69-5000 (2/21～23 温泉祭り開催)	休日	大人	1,000円	900円	2/12
		小人 (3才～小学生)	700円	600円	
	平日	大人	700円	—	
		小人 (3才～小学生)	400円	—	
付知峡倉屋温泉 おんぼいの湯 中津川市付知町1929-1 ☎0573-82-5311	大人	800円	700円	500円	2/25
	小学生	400円	—	200円	
恵那峡温泉ホテル ゆずり葉 恵那市大井町2709 ☎0573-26-4600	大人	1,200円	1,000円	800円	2/16・17
	小学生	600円	400円	200円	
くしはら温泉 ささゆりの湯 恵那市串原3135-2 ☎0573-52-3131	大人	700円	600円	400円	2/1～4 18・25
	小人 (4才～小学生)	400円	—	200円	



クアリゾート湯舟沢



倉屋温泉 おんぼいの湯



ゆずり葉



ささゆりの湯

お味噌はパワーフード!
手作り味噌で一味違った
食卓はいかがですか?

味噌づくり特集

田舎の味を守り続ける なかのほう不動滝やさいの会が主催



なかのほうの農と食をつなぐ「味噌作り体験」

中野方に伝わる「味噌」作りを体験してみませんか?

材料は地元産大豆、中野方棚田米の米麴を使います。味噌は秋までしっかり熟成して食べられるようになってからお渡しします。市販の味噌とは違う美味しさがあります。冬の農家の手仕事、受け継がれてきたお母さんの味を体験してください。

日 時	3月 8日(日) 13:30~15:00 (味噌作り) 3月12日(木)
場 所	なかのほう不動滝やさいの会 加工場 (恵那市中野方町4437-1)
講 師	田舎の味を守り続けている なかのほう不動滝やさいの会 加工部
内 容	<ul style="list-style-type: none"> ● 1人分味噌 5kg (熟成してから秋に渡し、11/1~ご案内のハガキお出しします。) ● 材料は全てこちらで用意いたします。(大豆、米麴、麦麴、天日塩) ● 発酵ソムリエによる、ためになる味噌のお話 ● 玄米こうじみそ (500gお土産つき)
募集人数	各日10名 (1会員2名まで、その内同伴者は1名まで) ※最少催行人数5名
参 加 費	会員 3,100円 登録家族 3,500円 その他同伴者 4,500円 【通常料金5,000円】
持 ち 物	味噌を仕込む容器 (当日持ち帰る方のみ)、エプロン、三角巾、マスク、手ふきタオル
申込方法	2月6日(金)8:30~2月10日(火)までにジョイセブン事務局へ電話 (☎0573-65-1177) でお申込みください。(先着順) ※先着順につき締切日前でも募集人数に到達次第締切となります。



※イメージです。

昔ながらの自然の甘み「味噌作り教室」



北原こうじ店

昔ながらの製法で『国産原料』『完全手仕込み』にて「麹」「味噌」を製造しています。北原こうじ店自慢の「麹」「味噌」の自然な味わいを堪能してみてください。

日 時	3月14日(土) 14:00~16:00 (予定) 3月21日(土)
場 所	ひと・まちテラス 3階調理室 (中津川市新町2-34)
講 師	昔ながらの製法でじっくり熟成 北原こうじ店
内 容	<ul style="list-style-type: none"> ● 1人分味噌 3kg ● 味噌ができる仕組みや味噌づくりのコツを解説し、味噌約3kgを仕込みます。 ● 味噌づくりに必要な大豆・麹・塩はこちらで用意します。 ● 米こうじ・麦こうじは1kg分自由選べますのでお好みの味噌が造れます。
募集人数	各日10名 (1会員2名まで、その内同伴者は1名まで) ※最少催行人数5名
参 加 費	会員 2,800円 登録家族 3,200円 その他同伴者 4,200円 ※材料費、講師料等含む ※通常4,500円。差額はジョイセブンで負担しています。
持 ち 物	味噌を仕込む容器 (5ℓ以上のもの)、エプロン、三角巾、マスク、手ふき
申込方法	2月6日(金)8:30~2月10日(火)までにジョイセブン事務局へ電話 (☎0573-65-1177) でお申込みください。(先着順) ※先着順につき締切日前でも募集人数に到達次第締切となります。



※イメージです。

ジョイセブンビジネス講座

■募集コース

レベル	コース名	日 時	カリキュラム	一般料金	ジョイセブン料金
初心者向け	パソコン 初心者コース	2/21 (土曜日 9:30~16:00)	パソコン操作ができないわけではないけど、あまり使ったことのない方、最近パソコンを使っていなかった方はこのコースから受講いただくとありがたいです。Windowsの基本操作、タイピング、インターネット、電子メール、Zoom、AI (Copilot) の操作を学ぶことができます。	13,200円	7,300円
初心者向け	Word 初心者コース	2/28 (土曜日 9:30~16:00)	はじめてWordを使用する方、または仕事で使っているけどなんとなく自己流の使い方をされていて不便を感じている方にお勧めのコースです。ビジネス文書レイアウト、表作成、写真や図の入った文書の作成操作を学ぶことができます。 (※タイピングが出来る方、又はパソコン初心者コース受講者が対象)	13,200円	7,300円
初心者向け	Excel ゆっくり学習コース	2/22 (日曜日 18:30~20:30)	はじめてExcelを使用する方、また仕事であまり難しいところまでは必要ないけど、Excel操作に困っている方にお勧めのコースです。表作成、四則演算、基本的な関数の使い方、グラフ作成をゆっくりと演習を行いながら学習できるコースです。 (※タイピングが出来る方、又はパソコン初心者コース受講者が対象)	13,200円	7,300円
初心者向け	PowerPoint プレゼンテーション 作成コース	3/20 (金曜日 9:30~16:00)	パワーポイントを使用したスライド作成の入門コースです。ワードやエクセルは使えるけど、パワーポイントは使ったことがない方におすすめのコースです。会議資料、製品説明やインフォメーションを簡単に作成することができます。 (※タイピングが出来る方、又はパソコン初心者コース受講者が対象)	13,200円	7,300円
中級者向け	Excel 関数活用コース	3/14 (土曜日 9:30~16:30)	四則演算、計算式の複写の仕組み(相対参照、絶対参照、複合参照)、データテーブルと名前付き範囲の活用、IF関数、IFS関数の活用、VLOOKUP関数、XLOOKUP関数の活用、端数処理、時間の計算など関数の活用方法をたくさん学習することができるコースです。(※エクセルの基本操作ができる方が対象です。)	13,200円	7,300円
中級者向け	Excelマクロ・ VBAプログラミング 基礎コース	3/21 (土曜日 9:30~16:30)	VBAプログラミングの基礎講座です。エクセルの操作の自動化をする為の入門コースです。マクロやVBAを活用、操作の自動入力画面の作成などに興味がある方におすすめのコースです。 (※エクセルの基本操作ができる方が対象です。)	13,200円	7,300円
中級者向け	マイクロソフト 認定資格対策講座 (MOS Excel365アソシエイトレベル)	2/18, 25 3/4, 11, 18, 25 (水曜日 18:30~20:30)	マイクロソフトの認定資格(MOS Excel365アソシエイト)に合格するための対策コースです。Excelの操作スキルに自信をつけた方におすすめのコースです。 (※仕事や学業でExcelをしっかりと使用している方、基本的な関数が理解できる方が対象)	28,710円	21,400円
初心者向け	日本商工会議所 簿記検定3級 対策講座	3/6, 9, 13, 16, 23, 27 30, 4/3, 6, 10, 13, 17 20, 24 (毎週月・金 18:30~20:30)	日本商工会議所簿記検定3級の合格を目指して、いちから簿記の知識を学習するコースです。小規模企業会計の会計記録簿を学習する講座です。 ※補講がありませんので、なるべく休まず受講していただくことをお勧めします。 ※パソコンは使いません。(ネット試験を受験される方対象のコースです。受講時は電卓をご持参ください)	28,050円	20,700円

■場 所 ㈱メガ・トレンド 中津川市千旦林189 ☎0573-68-4155

■参加資格 会員及び登録家族 ■募集人数 各コース10名

■申込方法 **2月7日(土)までに**ジョイセブン事務局へ電話(☎0573-65-1177)でお申込みください。(先着順)

■そ の 他 ①参加費には教材材料が含まれます。
②開催日3日前からキャンセル料がかかります。
③カリキュラムの詳しい内容についてはメガ・トレンドへお問い合わせください。

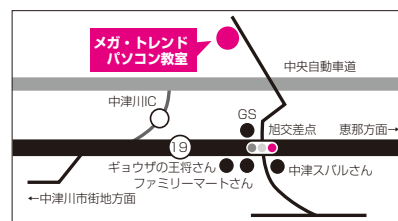

ジョイセブン こうじの勉強会 ～ こうじをもっと食卓に～



※写真はイメージです。

発酵食品のひとつである「こうじ」
興味はあるけど使い方がわからないという方も多いのではないでしょうか？
今回は、「そもそもこうじって何？」という話から、
塩こうじ作り・調理のデモンストレーション・試食と、こうじに関するあれこれを
こうじネーター® こぎちゃんと一緒に学びます。
ご自宅ですぐに使える塩こうじのお土産も付いてます。



■日 時 **3月14日(土)** 18:00~20:00
■場 所 **ひと・まちテラス 1階活動室** (中津川市新町2-34)
■講 師 **こうじキッチンこぎちゃん** こうじネーター 小木曾淑子

■内 容
こうじの基礎を学ぶ… こうじとは? こうじを取り入れるメリットと気を付ける事
塩こうじの仕込み方… 仕込み方のデモンストレーションを見学する
塩こうじの使い方… 調理のデモンストレーションを見学する
かぼちゃのこうじだけ煮・にんじんしりしり・サラダチキン・さつまいもご飯
試食… 上記4品を試食する

■参 加 費 会員 **1,400円** 登録家族 **1,900円** その他同伴者 **2,400円**

■募集人数 **25名**

■持 ち 物 筆記用具

■申込方法 **2月14日(土)までに**ジョイセブン事務局へ電話(☎0573-65-1177)でお申込みください。(先着順)
※但し、先着順につき締切日前でも募集人数に到達次第、受付終了となります。

チケットのあっせん その1

2026 中日ドラゴンズ公式戦 バンテリンドーム指定席

1試合9組28名分

席種及びあっせん価格

※土・日・祝のカードは平日あっせん価格の1,000円割増となります。

指定席種類	あっせん組数	平日あっせん価格	団体一般料金 (参考)	特 徴
プ ラ チ ナ	1組	1組2名分 16,000円	22,000円	バックネット裏 (実質前から4列目の良い席)
サファイア1塁側	1組	1組2名分 8,000円	13,000円	前から2列目の良い席です
サファイア3塁側	1組	1組2名分 8,000円	13,000円	前から2列目の通路側の席です
エメラルド1塁側	1組	1組2名分 6,000円	10,800円	前から9列目の通路側の席です
プライムボックス	1組	1組4名分 11,000円	16,800円	外野エリア中央4階にありオードブルと ワンドリンク付きの席です
外 野 ラ イ ト 側	3組	1組4名分 4,000円	10,400円	ドラゴンズ外野応援席です
外 野 レ フ ト 側	1組	1組4名分 4,000円	10,400円	前から2列目と3列目の通路側から 2名ずつ前後並びの外野応援席です

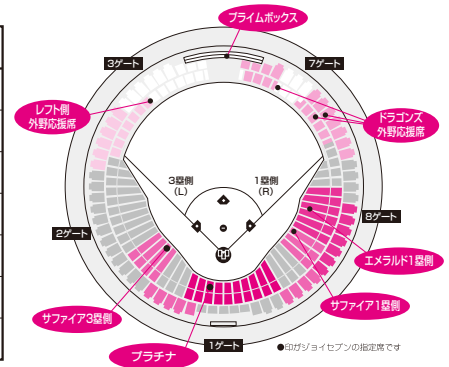

日 程(25試合)

試合日	対戦カード	試合開始
3月 31日【火】	巨人	18:15
4月 1日【水】	巨人	18:00
2日【木】	巨人	18:00
10日【金】	阪神	18:00
11日【土】	阪神	14:00
12日【日】	阪神	13:30
15日【水】	広島	18:00
24日【金】	ヤクルト	18:00

試合日	対戦カード	試合開始
4月 25日【土】	ヤクルト	14:00
26日【日】	ヤクルト	13:30
28日【火】	DeNA	18:00
29日【水祝】	DeNA	14:00
30日【木】	DeNA	18:00
5月 4日【月祝】	阪神	14:30
5日【火祝】	阪神	14:00
6日【水振】	阪神	14:00

試合日	対戦カード	試合開始
5月 8日【金】	巨人	18:00
9日【土】	巨人	14:00
10日【日】	巨人	13:30
15日【金】	ヤクルト	18:00
16日【土】	ヤクルト	14:00
17日【日】	ヤクルト	13:30
22日【金】	広島	18:00
23日【土】	広島	14:00
24日【日】	広島	13:30

2026シーズン ジョイセブン行き FAX 0573-65-1180

バンテリンドーム指定席チケット申込書

	第1希望	第2希望	第3希望
試 合 日	月 日	月 日	月 日
対戦相手 (○で囲んでください)	阪 神 DeNA 広島 ヤクルト 巨人	阪 神 DeNA 広島 ヤクルト 巨人	阪 神 DeNA 広島 ヤクルト
座席種類 (○で囲んでください)	プ ラ チ ナ サファイア1塁側 サファイア3塁側 エメラルド1塁側 プライムボックス 外野ライト側 外野レフト側	プ ラ チ ナ サファイア1塁側 サファイア3塁側 エメラルド1塁側 プライムボックス 外野ライト側 外野レフト側	プ ラ チ ナ サファイア1塁側 サファイア3塁側 エメラルド1塁側 プライムボックス 外野ライト側 外野レフト側
会員番号			
会員氏名			
自宅住所	〒		
電話番号	()		

(ハガキ表)

切手	50800115
ジョイセブン バンテリンドーム係宛	
中津川市手野二七一	

郵送の方は申込書をハガキの裏に貼って出してください。(コピー可)

申 込 方 法

- ★チケット申込書(コピー可)に記入し、ハガキかFAX(0573-65-1180)でお申込みください。(申込多数カードは抽選となります。)
※ファックスの方は、申込書を拡大しないで
お送りください。
- ★申込は1会員1枚(重複の申込は無効です)
- ★申込締切日 **2月9日(月) 必着**
- ★当選者には**3月2日(月)**までに
直接通知します。
※2月9日以降のキャンセルは出来ません。

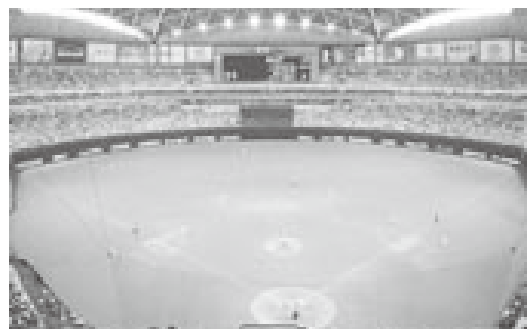

- ・申込書は1会員1枚です。
- ・巨人戦の申込は第2希望までとなります。

チケットのあっせん その2

ラグザス侍ジャパンシリーズ2026 名古屋 侍ジャパン vs 中日ドラゴンズ

抽選!

日時／

2月27日(金) 試合開始 19:00

座席種類	あっせん組数	一般価格	あっせん特別価格
S指定席1塁側 (2名1組)	3組	20,000円	18,000円
プライムボックス (4名1組)	1組	28,800円	25,000円

2月28日(土) 試合開始 19:00

座席種類	あっせん組数	一般価格	あっせん特別価格
パノラマ内野 指定席3塁側 (2名1組)	3組	12,000円	10,000円

場所／バンテリンドームナゴヤ

申込方法／2月6日(金)までに右の申込書(コピー可)に記入し、
FAX (65-1180) または
ハガキに貼ってお申込み
ください。
抽選のうえ、当選者のみ
2月14日(土)までにご連絡
します。

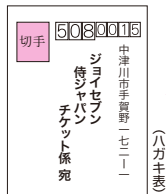

ハガキ表

右記申込書をハガキ
の裏に貼って出して
ください。(コピー可)

FAXの方は切り取り、このページの右側を送信してください。

ジョイセブン行き FAX 0573-65-1180

ラグザス侍ジャパンシリーズ2026 名古屋 チケット申込書

いずれか1つに○を つけてください	試合日	座席種類
	2/27日(金)	S指定席1塁側
	2/27日(金)	プライムボックス
	2/28日(土)	パノラマ内野指定席 3塁側
会員番号		
会員氏名		
自宅住所	〒	
連絡先TEL (携帯番号等)		

●申込書は、1会員1枚です。

2026年 プロ野球オープン戦 チケットプレゼント

日時／

試合日程	試合開始	対戦カード
3月 1日(日)	14:00	中日 vs DeNA
10日(火)	18:00	中日 vs ヤクルト
11日(水)	18:00	中日 vs ヤクルト
13日(金)	18:00	中日 vs 楽天
14日(土)	14:00	中日 vs 楽天
15日(日)	13:30	中日 vs 楽天
20日(金祝)	14:00	中日 vs ロッテ
21日(土)	14:00	中日 vs ロッテ
22日(日)	13:30	中日 vs ロッテ

※日程は予告なく変更になる場合があります。

場所／バンテリンドームナゴヤ

席種／内野席又はプライムボックス又は外野席

プレゼント人数／各日28名(※1会員4枚まで)

申込方法／2月9日(月)までに右の申込書を
FAX (65-1180) かハガキで
お申込みください。
抽選により2月26日(木)までに
当選者へ招待券を発送させて
いただきます。

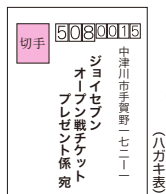

ハガキ表

右記申込書をハガキ
の裏に貼って出して
ください。(コピー可)

FAXの方は切り取り、このページの右側を送信してください。

ジョイセブン行き FAX 0573-65-1180

2026 プロ野球オープン戦 チケットプレゼント申込書

	試合日	枚数 ※1会員4枚まで
第1希望	3月 日 ()	枚
第2希望	3月 日 ()	枚
会員番号		
会員氏名		
自宅住所	〒	
連絡先TEL (携帯番号等)		

●申込書は、1会員1枚です。

チケット好評発売中

北海道歌旅座 ザ・コンサート2026

日時／**2月7日(土)** 14:00開演
会場／**中津川文化会館ホール**
席種／**全席自由**

あっせん価格／前売 2,000円(当日2,500円)を
1,800円

購入方法／**2月6日金までに**
ジョイセブン事務局で
お買い求めください。(先着順)



Hello Kitty 展 — わたしが変わるとキティも変わる —

キティは、いつもわたしのそばにいた「キティとわたし」の50年をテーマに
ハローキティだけがもつユニークさを紐解く新しい展覧会

会期／**会期中～2月15日(日)** 10:00～18:00(最終入場 17:30)
※土・日・祝日はご利用いただけません。

会場／**金山南ビル美術館棟**(旧名古屋ボストン美術館)(JR「金山駅」南口を出て徒歩すぐ)
あっせん価格／平日入場券 一般 2,000円を**1,700円**
平日入場券 高校生・大学生 1,500円を**1,300円**
平日入場券 小学生・中学生 1,000円を**800円** ※未就学児 入場無料

購入方法／**2月9日月までに**ジョイセブン事務局でお買い求めください。(先着順)

クリスタルパーク恵那スケート場 アイススケート利用券

開催期間／**開催中～2月15日(日)** 9:00～20:30(土日祝は8:30～) 期間中無休
※天候等により営業期間が変更になる場合があります。

会場／**恵那スケート場**(恵那市武並町竹折)

券種	1日滑走券	ナイター券(17:00～)
大人	1,000円 800円	500円 400円
高校生	800円 600円	400円 300円
小中学生	500円 400円	200円 100円
貸靴券	500円 400円	300円 200円



購入方法／**2月14日(土)までに**ジョイセブン事務局でお買い求めください。

ゴッホ展 家族がつないだ画家の夢



会期／**会期中～3月23日(月)**
10:00～18:00 金曜日は20:00まで(入場は閉館の30分前まで)
休館日:2/2月、16日、3/2月、16日

会場／**愛知県美術館**(地下鉄「栄駅」下車 4番出口から徒歩3分)

あっせん価格／前売 一般 1,800円(当日2,000円)を**1,500円**
前売 高大生 1,100円(当日1,300円)を**900円**
※高大生は要学生証 ※中学生以下無料

購入方法／**2月16日(月)までに**ジョイセブン事務局でお買い求めください。(先着順)

ビューティこくぶ りんごちゃん × パク・ジュニョン 歌まねLIVE

笑劇!!歌まねライブ×歌謡男子ポップス ステージをご堪能下さい

日時／**3月15日(日)** 14:30開演
会場／**土岐市文化プラザ サンホール**
席種／**全席指定**(1会員4枚まで)

あっせん価格／4,500円を**4,000円**
※未就学児の同伴・入場はご遠慮ください。

購入方法／ジョイセブン事務局でお買い求めください。(先着順)



『VISONクーポンBOOK』販売

東京ドーム24個分の広大な敷地にあるVISON!
対象の30店舗で使えるクーポンです!

有効期限／**2026年3月末**
ところ／三重県多気郡多気町ヴィソン672-1
内容／**クーポンBOOK**
・クーポン5枚(引換券3枚・割引券2枚)

あっせん価格／**1冊 通常1,000円を500円**

購入方法／ジョイセブン事務局でお買い求めください。(先着順、1会員5冊まで)

【LINE友だち登録で駐車場無料】VISON公式LINEを友だち登録で駐車1日無料クーポンが発行されます。

クーポンは、たこ焼・チーズ・ソフトクリーム・シェイク・たいやき・バスケット・チーズタルト・プチクロワッサン・ソフトドリンクなど引換出来ます。割引券では「COMO DONUTS」生ドーナツ専門店や「豊田珍珈琲 伊勢国」など1,500円以上の利用で10%割引!その他本場湯入浴料200円引き等とってもお得です!



国内最大級の煌めきがつくる、奇跡の絶景

なばなの里 イルミネーション入村券

会期／**開催中～5月31日(日)**

券種	区分	一般価格	あっせん価格	特徴
	一般(小学生以上)	2,500円～3,000円 (現地での価格)	1,500円	1,000円のペゴニアガーデン入館券付き

購入方法／ジョイセブン事務局でお買い求めください。(先着順)

※但し、会期中1会員6枚まで(会員及び登録家族)。オークションへの出品、転売を禁止します。



通年チケット好評発売中

※ジョイセブン事務局でのチケットの購入は登録家族人数分程度をお願いします。団体での利用はできません。

東山動植物園

開園日時／**通年** 9:00～16:50 ※年末年始12/29～1/1除く
休園日:毎週月曜日(但し、祝日・振替休日の場合は翌平日)

場所／**名古屋市千種区東山元町3-70**
(地下鉄東山線「東山公園」駅下車3番出口より徒歩3分)



あっせん価格／※中学生以下無料
大人 500円を**300円**

購入方法／ジョイセブン事務局でお買い求めください。
※入園券には有効期限はありませんので、いつでもご利用いただけます。



名古屋港 水族館

4館共通 入館券

(名古屋港水族館・展望室
海洋博物館・南極観測船ふじ)

購入方法／ジョイセブン事務局でお買い求めください。

※入館券には有効期限はありませんので、いつでもご利用いただけます。

区分	一般料金	あっせん価格
入館料		
大人	2,030円	1,600円
高校生	2,030円	1,400円
小中学生	1,010円	700円
幼児(4才以上)	500円	350円

区分	一般料金	あっせん価格
共通入館料		
大人	2,440円	1,900円
高校生	2,440円	1,600円
小中学生	1,210円	800円

チケットのあっせん その3



©松本零士／零時社

松本零士展 創作の旅路

漫画家・松本零士の表現に迫る原画が集結する、没後初の大型展覧会！
70年を超える創作活動で未来に託したメッセージを読み解きます。

会 期／ **3月20日(金・祝)～6月7日(日)**

9:30～17:00、金曜日は20:00まで（入館は閉館30分前まで）
休館日：毎週月曜日（但し5/4(月・祝)は開館）、5/7(休)

会 場／ **名古屋市美術館**（地下鉄「伏見駅」下車5番出口から南へ徒歩8分）

あっせん価格／前売 一般 2,200円を **1,900円**

前売 高大生 1,600円を **1,400円** ※中学生以下無料

購入方法／ジョイセブン事務局でお買い求めください。（先着順）

歌川国芳展 一奇才絵師の魔力

会 期／ **4月24日(金)～6月21日(日)**

10:00～17:00、金曜日は20:00まで（入館は閉館30分前まで）
※展示替え 前期＝4/24(金)～5/24(日)、後期＝5/26(火)～6/21(日)

会 場／ **愛知県美術館**（地下鉄「栄駅」下車 4番出口から徒歩3分）

あっせん価格／前売 一般 1,600円を **1,400円**

前売 大学生 800円を **600円**

前売 高校生 600円を **400円** ※中学生以下無料

購入方法／ジョイセブン事務局でお買い求めください。（先着順）

本展は国芳展の決定版として、武者絵や戯画をはじめとした幅広い画題の浮世絵版画や貴重な肉筆画など、約400点を展示する大規模な展覧会です。



チケットのあっせん その4 映画券通年販売中

■購入方法／ジョイセブン事務局で会員カードをご提示のうえお買い求めください。

チケット完売の場合、入荷までに日数を要することがありますのでご了承ください。

劇場別 映画券のあっせん	券 種	通常料金	あっせん価格	有効期限
<ul style="list-style-type: none"> ● ミッドランドスクエアシネマ (名古屋駅前) ● ミッドランドスクエアシネマ2 ● ミッドランドシネマ名古屋空港 中日本興業共通券	大 人	1,900円～2,000円	1,300円 ※ネット予約、または当日券売機でも利用可能！	2026年3月末
	大学生	1,500円		
	シニア	1,200円～1,300円		
	幼/小中高生	1,000円		
<ul style="list-style-type: none"> ● イオンシネマ土岐 ● イオンシネマ各務原 ● イオンシネマ長久手 他 イオンシネマ全国共通券	大 人	1,800円	1,200円 ※ネット予約、または当日券売機でも利用可能！	2026年5月末
	大学生	1,500円		
	ハッピー55(55才以上)	1,200円		
	幼/小中高生	1,000円		
<ul style="list-style-type: none"> ● 109シネマズ名古屋 他 全国109シネマズ&ムービル 共通券	大 人	2,000円	1,300円 ※ネット予約、または当日券売機でも利用可能！	2026年5月末
	大学生	1,500円		
	シニア	1,300円		
	幼/小中高生	1,000円		
<ul style="list-style-type: none"> ● 小牧コロナシネマワールド 他 コロナシネマワールド全国共通券	大 人	2,000円	1,200円 ※ネット予約、または当日券売機でも利用可能！	2026年4月末
	大学生	1,500円		
	シニア	1,300円		
	小人(3才～高校生)	1,000円		
<ul style="list-style-type: none"> ● TOHOシネマズ岐阜 (カラフルタウン内) ● TOHOシネマズ赤池 (プライムツリー内) ● TOHOシネマズモレラ岐阜 他 TOHOシネマズ全国共通券(六本木ヒルズを除く)	大 人	2,000円	1,300円 ※ネット予約、または当日券売機でも利用可能！	2026年4月末
	大学生	1,500円		
	シニア	1,300円		
	幼/小中高生	1,000円		

■ご購入いただいたチケットの返品・交換は承われませんのでお願いします。■作品の上映予定は、各劇場のホームページ等でご確認ください。

チケットのあっせん その5

鈴木雅之

抽選！
2/10(火)
締切！

日時／7月5日(日) 18:00開演

会場／Nitterra 日本特殊陶業市民会館フォレストホール
(JR金山駅より北へ徒歩5分)

席種及び枚数／全席指定 10枚 (1会員2枚まで)

あっせん価格／11,000円を10,800円 ※3才未満入場不可。
3才以上チケット必要。



シャネルズ、ラッツ&スターで、
リード・ヴォーカルを担当。
86年にソロ・デビュー。
コンテンポラリーな
ソウル・ミュージックにのせて、
大人の男女の物語を
時には熱く、
時には切なく歌い上げ、
熱狂的なファンを獲得している
鈴木雅之の
コンサートが決定！

【チケットのあっせん その5 申込方法】 ※申込後のキャンセルは出来ません。 ※重複申込みはご遠慮ください。
2月10日(火)までに15ページ申込方法でお申込みください。抽選のうえ、当選者のみ2/27(金)までにご連絡します。

チケットのあっせん その6

パロー文化ホール ミュージックアドバイザーシリーズIV
古田友哉・秋元孝介デュオリサイタル
「二重奏の夜明け」

2人のピアニストが魅せる、
躍動のステージ

【演奏予定曲】

シューベルト:アレグロ イ短調「人生の嵐」D.947
メンデルスゾーン:アンダンテと華麗なるアレグロ op.92 ほか



令和7年度文化庁
劇場・音楽堂等における
子供舞台芸術鑑賞体験支援事業



©Yusuke Kinoshita @masatoshi yamashiro



日時／3月29日(日) 18:30開演

会場／パロー文化ホール 小ホール (多治見市文化会館)

席種及び枚数／全席自由 20枚 あっせん価格／3,000円

ミュージカル

『ジキル&ハイド』

最高のキャスト・スタッフが集結して生み出す、
哀しくも美しいミュージカル『ジキル&ハイド』、
新演出版として紡がれる物語に乞うご期待。

出演：柿澤勇人、和希そら、Dream Ami
壺山隼太、章平、佐藤 誓、栗原英雄 他



日時／4月18日(土) 12:00開演

会場／愛知県芸術劇場 大ホール (地下鉄「栄駅」下車徒歩3分)

席種及び枚数／S席 10枚

あっせん価格／15,000円を14,000円 ※未就学児入場不可
※キョードー東海HPに記載の注意事項を必ずご確認ください。
<https://kyodotokai.co.jp/events/detail/3393>

IL DIVO イル・ディーヴォ CLOSER

世界が恋に落ちた。
愛、情熱、喜び、安らぎ...
心に触れる極上のハーモニー
ロマンチックでエレガントな感動の一夜



日時／5月13日(水) 19:00開演

会場／Nitterra 日本特殊陶業市民会館
フォレストホール (JR金山駅より北へ徒歩5分)

席種及び枚数／S席 10枚

あっせん価格／18,000円を17,800円 ※未就学児入場不可

リーディングドラマ 『老害の人』

高齢者小説の名手・内館牧子の
話題作『老害の人』が、愉快痛快な舞台に！
昭和歌謡とともに贈る
“老害”逆襲エンターテインメント、開幕です。

出演：友近、千葉雄大



日時／5月24日(日) 13:00開演

会場／東海市芸術劇場 大ホール
(名鉄「金山駅」から常滑線急行(河和行)で約14分)

席種及び枚数／全席指定 10枚

あっせん価格／8,800円を7,800円 ※未就学児入場不可

ミュージカル 『天使にラブ・ソングを～シスター・アクト～』

超個性的なキャラクターたちが巻き起こすハラハラ・ドキドキのストーリー展開！
ミュージカルの楽しさが全て詰まっている、こんな作品が見たかった！！

出演：彩風咲奈、廣瀬友祐、松村雄基、梅田彩佳、岡田亮輔、施 鐘泰
山崎大輝、柳本奈都子、河合篤子、家塚敦子、保坂知寿、太川陽介、鳳蘭 他



日時／5月30日(土) 17:00開演

会場／愛知県芸術劇場 大ホール
(地下鉄「栄駅」下車徒歩3分)

席種及び枚数／S席 10枚

あっせん価格／16,000円を15,000円 ※未就学児入場不可
※キョードー東海HPに記載の注意事項を必ずご確認ください。
<https://kyodotokai.co.jp/events/detail/3367>

音市音座 2026

スターダスト☆レビューと豪華ゲストアーティストが
名曲の数々を披露するこの日限りの夢のコラボレーションライブ！

●4月5日(日) スターダスト☆レビュー、阿部真央、HY(バンドアクト)
川崎鷹也、ゴスペラーズ and more

日時／4月5日(日) 14:30開演

会場／日本ガイシホール
(JR金山駅から東海道本線「笠寺駅」下車 徒歩5分)

席種及び枚数／全席指定 10枚

あっせん価格／9,000円を8,200円 ※3才以上チケット必要

※本公演は「チケット不正転売禁止法」が定める「特定興行入場券」として販売いたします。無断有償譲渡禁止。
※購入代表者氏名・連絡先電話番号を主催者と共有させていただきます。同意の上、お申込みください。
※出演者は都合により変更になる場合があります。



チケットのあっせん その6 の申込方法は15ページにあります。※申込後のキャンセルは出来ません。(先着順)

チケットのあっせん その7

ミュージカル レイディ・ベス

女王の誇りと愛の物語。
歴史ロマンが、待望の再演決定！

出演者：奥田いろは（乃木坂46）／小南満佑子（Wキャスト）
有澤輝太郎／手島章斗（Wキャスト）
丸山 礼／有沙 瞳（Wキャスト）
内海啓貴／松島勇之介（Wキャスト）
高橋健介、津田英佑、吉沢梨絵、風七瑠海
山口祐一郎／石川禅（Wキャスト） 他
※公演詳細は御園座HPの公演案内をご覧ください。



日 時／ **5月3日(日・祝)** 17:00開演
5月4日(月・祝) 12:00開演

会 場／御園座（地下鉄「伏見駅」下車6番出口より徒歩2分）

席種及び枚数／**S席 各10枚** ※未就学児入場不可

あっせん価格／15,500円を**14,800円**

坂本冬美

40周年記念コンサート

数々の名曲で魅了してきた
坂本冬美が、
節目の年に贈る特別なステージ。
「夜桜お七」「あばれ太鼓」などの
名曲はもちろん、
熟練の歌声と情感あふれる
パフォーマンスで
40年の歩みを彩った
名歌の数々を披露します！



日 時／ **5月25日(月)** 14:30開演

会 場／愛知県芸術劇場 大ホール（地下鉄「栄駅」下車徒歩3分）

席種及び枚数／**全席指定 30枚** ※未就学児入場不可

あっせん価格／7,700円を**5,000円**

春のこどもエンタメまつり 2DAYS

〈DAY1〉

きかんしゃトーマスファミリーミュージカル ソドー島の1ばんはだれだ

2014年から2024年で60万人を動員した
きかんしゃトーマス ファミリーミュージカルが
オリジナルストーリーでリニューアル！



日 時／ **4月11日(土)** ①11:30/②13:45開演

あっせん価格及び枚数／**各10枚**

大 人 3,300円を**2,800円**

子ども 2,500円を**1,800円**

会 場／刈谷市総合文化センター大ホール（JR東海道本線「刈谷駅」南口よりウイングデッキ直結徒歩3分）

※2才から有料。2才未満でも座席が必要な場合は有料、膝上鑑賞は1名のみ無料。子どもチケットは、観劇時中学生以下対象。

〈DAY2〉

イリュージョニスト DAIKI デビュー20周年記念公演 驚愕のノンストップ 100分ショータイム

今年デビュー20周年となる愛知県春日井市
出身のイリュージョニスト DAIKI。
国内外で数々の賞を受賞し、各メディアで
今最も注目されている
実力派イリュージョニストです。



日 時／ **4月12日(日)** 13:30開演

あっせん価格及び枚数／**各10枚**

大 人 5,000円を**4,300円**

子ども 3,500円を**2,800円**

※演出の都合上、強い光や
大きな音を伴います。
小さなお子様をお連れ
の方はご注意ください。

チケットのあっせん その7 の申込方法は下記にあります。※申込後のキャンセルは出来ません。（先着順）

■チケットの申込方法（その5 ～ その7）／申込締切日 2月16日(月)

※但し、あっせんチケットにより締切日が異なりますのでご注意ください。

- ①下記の申込用紙にご記入の上、ジョイセブン事務局へファックス（0573-65-1180）してください。
- ②ファックスのない方は、Eメール（j@joy7.or.jp）でお申込みください。携帯でもできます。
またはジョイセブンホームページ（<http://joy7.or.jp>）チケットの申込又は下記のQRコードをご利用ください。
- ③上記①と②以外の方は、申込用紙にご記入の上、事務局へご提出ください。

※お申込み後のキャンセルは出来ません。お申込み受付後、ご予約結果を電話またはハガキで連絡します。

■チケットの受取方法／

ご予約のチケットが届きましたら電話またはハガキで連絡します。
ご連絡後10日以内に代金引換にてお受取ください。郵送希望の方はお申出ください。



FAXの方は切り取らず、このページのまま送信してください。

チケットの申込用紙（その5 ～ その7）／FAX 0573-65-1180

申込日 月 日

事業所名		事業所 電話	— —		
会員番号		会員氏名			
自宅住所	〒 — 市から記入	連絡先 電話	※携帯等連絡のとれる番号を記入してください。 — —		
公演名		公演日	／ ()	時間	
席種又は券種及び枚数					



インフルエンザ予防接種料助成のお知らせ

※賛助会員は対象外です

インフルエンザ予防接種を受けられた会員を対象に500円のクオカードをお渡しします。

接種期間 令和7年10月1日(水)～令和8年1月31日(土)

申請期間 令和8年2月28日(土)まで

対象者 会員本人のみ ※但し、接種料の負担額が2,000円以上であること
(接種日及び申請日時点で会員資格がある方に限ります。会員番号「6」から始まる賛助会員は対象外です)

助成内容 クオカード500円分 (期間中1回限り)

申請方法 下記の助成申請書(コピー可)に記入し、①接種日・②接種者氏名・③支払金額の記載があり、
④インフルエンザ予防接種料であることが確認できる医療機関発行の領収書を添付して
ジョイセブン事務局窓口で申請してください。(領収書の返却が必要な方はコピーしてお持ちください)

(但し、領収書の表記が「予防接種」や「保険外負担」の記載では申請いただけません。
その場合は別途発行の「請求明細書」また「医療費明細書」等にインフルエンザ予防接種料と
記載があれば領収書と合わせて添付書類として申請することができます。コピー可。)

※添付書類に「インフルエンザ予防接種」の明記がないと申請いただけませんのでご注意ください。

その他 事業所単位で接種される場合は、事業所用の申請書がありますのでご希望事業所は
ジョイセブン事務局へお問合せください。

健康維持
増進事業



添付書類(例)

②接種者氏名が記入 されていること	領収書 令和7年11月1日 中津 恵那 様 ¥ 4,000 但しインフルエンザ予防接種代として領収しました 医療機関住所 医療機関名 印	①接種年月日が 確認できること
④インフルエンザ予防接種 と明記されていること ※「予防接種」のみや「保険外負担」 の明記では確認できません。 その場合領収証+その他明細書 が必要です。		③支払金額が 確認できること

申請期間は令和8年2月28日までです。

コピー可

提出日 令和 年 月 日

令和7年度 インフルエンザ予防接種料助成申請書 (個人負担用)

一般財団法人中津川・恵那地域勤労者福祉サービスセンター 理事長 様

下記のとおりインフルエンザ予防接種料助成を申請します。

会員番号： _____

会員氏名： _____

接種日： 令和 年 月 日

接種額： _____ 円

※自己負担額2,000円以上が助成対象

**クオカード
500円券**

ジョイセブン受付印

インフルエンザ予防接種料助成(クオカード500円券)を受取りました。

受取人氏名： _____

ジョイセブン「いちご狩り利用券」



※下記の「いちご狩り利用券」を切取ってご使用ください。
利用券は農園別になっていますのでご注意ください。
※詳細は6ページをよく読んでご利用ください。



コピー
不可

2026年 ジョイセブン「いちご狩り利用券」

めぐりーん【利用期間】2/1日～3/31日※先着500名限定

利用日	2026年 月 日 ()				
会員番号	—		会員氏名 (申込代表者)		
連絡先 ☎ (携帯等)					
参加者氏名			○をつけてください		
			会員区分	料金区分	
1	会員番号 氏 名	会員	登録 家族	小学生 以上	
2	会員番号 氏 名	会員	登録 家族	小学生 以上	幼児 シニア
3	会員番号 氏 名	会員	登録 家族	小学生 以上	幼児 シニア
4	会員番号 氏 名	会員	登録 家族	小学生 以上	幼児 シニア
利用人数		小学生以上		名 幼児・シニア 名	

※ご利用は1回限りとなります。合計4名まで。幼児3才以上。シニア75才以上。
※不正な利用があった場合は、事業所経由で会員に請求します。

コピー
不可

2026年 ジョイセブン「いちご狩り利用券」

馥郁農園【利用期間】2/1日～3/31日※先着500名限定

利用日	2026年 月 日 ()				
会員番号	—		会員氏名 (申込代表者)		
連絡先 ☎ (携帯等)					
参加者氏名			○をつけてください		
			会員区分	料金区分	
1	会員番号 氏 名	会員	登録 家族	大人	
2	会員番号 氏 名	会員	登録 家族	大人	小人 シニア
3	会員番号 氏 名	会員	登録 家族	大人	小人 シニア
4	会員番号 氏 名	会員	登録 家族	大人	小人 シニア
利用人数		大人		名 小人・シニア 名	

※ご利用は1回限りとなります。合計4名まで。小人4才～小学生・シニア75才以上。
※不正な利用があった場合は、事業所経由で会員に請求します。

コピー
不可

2026年 ジョイセブン「いちご狩り利用券」

石川農園【利用期間】2/1日～3/31日※先着500名限定

利用日	2026年 月 日 ()				
会員番号	—		会員氏名 (申込代表者)		
連絡先 ☎ (携帯等)					
参加者氏名			○をつけてください		
			会員区分	料金区分	
1	会員番号 氏 名	会員	登録 家族	大人	
2	会員番号 氏 名	会員	登録 家族	大人	小人 シニア
3	会員番号 氏 名	会員	登録 家族	大人	小人 シニア
4	会員番号 氏 名	会員	登録 家族	大人	小人 シニア
利用人数		大人		名 小人・シニア 名	

※ご利用は1回限りとなります。合計4名まで。小人4才～小学生・シニア75才以上。
※不正な利用があった場合は、事業所経由で会員に請求します。

コピー
不可

2026年 ジョイセブン「いちご狩り利用券」

農業法人 今田平【利用期間】2/1日～3/31日※先着500名限定

利用日	2026年 月 日 ()				
会員番号	—		会員氏名 (申込代表者)		
連絡先 ☎ (携帯等)					
参加者氏名			○をつけてください		
			会員区分	料金区分	
1	会員番号 氏 名	会員	登録 家族	小学生 以上	
2	会員番号 氏 名	会員	登録 家族	小学生 以上	幼児
3	会員番号 氏 名	会員	登録 家族	小学生 以上	幼児
4	会員番号 氏 名	会員	登録 家族	小学生 以上	幼児
利用人数		小学生以上		名 幼児 名	

※ご利用は1回限りとなります。合計4名まで。幼児は3才以上。
※不正な利用があった場合は、事業所経由で会員に請求します。

ジョイセブン「温泉まつり利用券」



※下記の「温泉まつり利用券」を切取ってご使用ください。
利用券は1会員3枚(①～③)まで使用できます。
※詳細は7ページをよく読んでご利用ください。



17

コピー
不可

令和8年 ジョイセブン 「温泉まつり利用券」①

【利用期間】2/1日～2/28日 ※各施設先着500名限定			
利用日	令和8年 2月 日 ()		
施設名 (利用施設に ○をつけて ください)	クアリゾート湯舟沢	おんぼいの湯	
	ゆずり葉	ささゆりの湯	
会員番号	—		
会員氏名			
利用者区分 ○をつけてください	会員本人 ・ 登録家族		
料金区分 ○をつけてください	大人 ・ 小学生 ・ 小人		
利用者氏名(登録家族の場合は必ず記入)			
連絡先 ☎ (携帯等連絡のとれる番号)			

※利用券1枚で会員または登録家族いずれか1人利用できます。
※不正な利用があった場合は、事業所経由で会員に請求します。

コピー
不可

令和8年 ジョイセブン 「温泉まつり利用券」②

【利用期間】2/1日～2/28日 ※各施設先着500名限定			
利用日	令和8年 2月 日 ()		
施設名 (利用施設に ○をつけて ください)	クアリゾート湯舟沢	おんぼいの湯	
	ゆずり葉	ささゆりの湯	
会員番号	—		
会員氏名			
利用者区分 ○をつけてください	会員本人 ・ 登録家族		
料金区分 ○をつけてください	大人 ・ 小学生 ・ 小人		
利用者氏名(登録家族の場合は必ず記入)			
連絡先 ☎ (携帯等連絡のとれる番号)			

※利用券1枚で会員または登録家族いずれか1人利用できます。
※不正な利用があった場合は、事業所経由で会員に請求します。

コピー
不可

令和8年 ジョイセブン 「温泉まつり利用券」③

【利用期間】2/1日～2/28日 ※各施設先着500名限定			
利用日	令和8年 2月 日 ()		
施設名 (利用施設に ○をつけて ください)	クアリゾート湯舟沢	おんぼいの湯	
	ゆずり葉	ささゆりの湯	
会員番号	—		
会員氏名			
利用者区分 ○をつけてください	会員本人 ・ 登録家族		
料金区分 ○をつけてください	大人 ・ 小学生 ・ 小人		
利用者氏名(登録家族の場合は必ず記入)			
連絡先 ☎ (携帯等連絡のとれる番号)			

※利用券1枚で会員または登録家族いずれか1人利用できます。
※不正な利用があった場合は、事業所経由で会員に請求します。

ちょっとお得なお知らせ

距離感ゼロの体感ランド

南知多ビーチランド® 南知多おもちゃ王国®

の まい の り
地元産「野間海苔」摘み体験プラン 各日定員250名
事前予約制
(※海苔摘み体験場所は北ゲート入口付近のBBQ場で)

開催日／2月7日(土)・8日(日)

所在地／愛知県知多郡美浜町奥田428-1
☎0569-87-2000

優待方法／2月2日(月)までに右記の二次元コードの
専用サイトからお申込みください。
※申込画面の「貴組合・会社名」には**ジョイセブン**と
入力してください。
※メールアドレスが必須となります。



事前予約制

優待内容／事前予約制(各日定員250名)

入園料&体験料&海苔味噌汁付

おとな(高校生以上) 2,600円

こども(2才以上) 1,700円

※駐車料金800円が別途必要

「通常入園料」
おとな 2,200円
こども 1,100円
更に「体験」がついて
この価格!!

摘んだ海苔は
お持ち帰り!

●地元産「野間海苔」
摘み体験

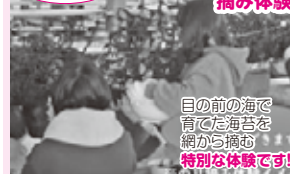

目の前の海で
育てた海苔を
網から摘む
特別な体験です!



愛知県では年間2億枚の海苔が生産され、
野間を含む知多半島一帯は県内の生産量の
9割を占める全国有数の生産地です。

《当日のスケジュール》

9:50~10:30 北ゲート特設受付にて受付

10:00 開園 入場 海苔摘み体験まで自由見学

11:00~ 海苔摘み体験※

※50名ずつ11:00から15分おきの整理券を受付時に配布します。

2025年度 健康維持増進事業について

ジョイセブンでは健康診断の助成金制度があります!

(賛助会員は対象となりません)

- ・毎年(4月から翌年3月まで)1回、一般健診助成金(成人病基本健診・生活習慣病健診等)
または人間ドック助成金のどちらかを申請出来ます。
- ・受診日時時点で、満40才以上の会員に限りです。

●一般健診(成人病基本健診・生活習慣病健診等) 助成金【自己負担額に応じて上限5,000円】

※一般健診と同日に付加健診(オプションがん検診等)を受診された場合は自己負担額の合計額で申請出来ます。
(別日に受診された場合は一般健診のみの申請となります。)

●人間ドック助成金【自己負担額に応じて上限10,000円】

※受診される各医療機関が公的に定める人間ドックを受診された方に限りです。
※単一ドック(脳ドック・心臓ドック・血液ドック・肺がんドック等)は申請の対象となりません。
一般健診(社保健診等)+付加健診(オプション)等で受診される場合は対象となりません。

申請について

- ・事業所経由でジョイセブン事務局へ申請してください。
- ・助成金は1年度に1回のみとなります。2025年度分の申請受付は2026年3月14日までとなります。
受診機関へのお支払いがお済みの方は、お早めにご提出ください。

助成金の申請は
お早めに!



見やすい・簡単
探しやすい

ジョイセブン ホームページを
ご利用ください



今月の会報誌がまだ届かないな...

そんな時は**ホームページ**が便利です。

最新号からバックナンバーまでご覧いただけます。

チケットの申込み簡単にできますよ。ぜひご利用ください。

★アクセス方法

ジョイセブン

検索

又は

<https://joy7.or.jp>

検索

ジョイセブン
会員の皆さまへ

洋服の青山

大感謝還元キャンペーン!!

■スーツ売上No.1。全国で700店舗以上を展開。
幅広い世代の方からご利用いただける全国の
「洋服の青山」で洋服類がお得な価格で購入出
来ます。

※詳細は今月会報誌の折込チラシをご覧ください。



ジョイセブン
春の味グルメ
参加店募集!!

ジョイセブンでは「春の味グルメ 3月20日(金)~
4月12日(日)」を実施予定です。

新しく参加を希望されるお店を募集しています。
希望されるお店は2月5日(木)までにジョイセブン
事務局(☎0573-65-1177)へご連絡ください。



特選おすすめツアー

【お問合せ・申込は各旅行業者まで】

旅行業者名	コース名	旅行代金	出発日	宿泊・特色・その他
中部観光 岐阜県知事登録旅行業 第2-67号 ☎0573-26-1855 ジョイセブン会員及び登録家族は3%割引となります。	焼津うに・いくら含む 22種類寿司食べ放題と 久能山石垣いちご狩り 日帰り(昼食付)	お一人様 大人・小人 12,800円	3月22日(日)	
	国宝彦根城と キャッスルロード& 黒壁スクエア 日帰り(昼食付)	お一人様 大人・小人 9,800円	3月29日(日)	
	東京ディズニーリゾート への旅 車中泊	お一人様 大人 22,800円 中人 21,500円	3月27日(金)	①1日目23:00発 車中泊 ②東京ディズニーランド22:30発 ③各地4:00着 バスポート券付
東濃鉄道 岐阜県知事登録旅行業 第2-65号 営業部 多治見駅前店 ☎0572-24-0770 ジョイセブン会員は5%引き	とうてつグリーンツアー 久能山いちご狩り ※昼食代・乗船料・いちご狩り代含む 日帰り	お一人様 大人 15,800円 小人 13,800円 最少催行人数:20名様	2月23日(月・祝) 2月28日(土) 3月3日(火) 3月22日(日)	いちごの人気ブランドの「久能山いちご」狩り。 富士山を眺めながら清水みなとクルーズや自慢の まぐろ6種盛り御膳の昼食もお楽しみいただけます。 乗車場所:東濃鉄道恵那車庫 など
	とうてつグリーンツアー 蒲郡でいちごの スイーツビュッフェと 三井アウトレットパーク 岡崎 ※昼食代・スイーツビュッフェ代含む 日帰り	お一人様 大人 8,980円 最少催行人数:20名様	2月26日(木) 3月4日(水) 3月15日(日) 3月30日(月) 4月3日(金) 4月11日(土) 4月21日(火) 4月29日(水・祝) 5月4日(月・祝)	蒲郡オレンジパークで名物竹島あさり釜めしとガマ ゴリうどん御膳の昼食&いちごのスイーツビュッフェ をお楽しみいただけます。 昼食後は、昨年11月に新規のOPENの三井アウト レットパーク岡崎にお立ち寄り。 お値打ちな料金で日帰り旅行をお楽しみください。 乗車場所:東濃鉄道恵那車庫 など
	とうてつグリーンツアー 令和8年都をどり ※昼食代・ お茶付き一等観覧券含む 日帰り	お一人様 大人 21,800円 最少催行人数:20名様	4月17日(金)	祇園甲部歌舞練場にて開催される都をどり。 京都の春を彩るイベントです。 お茶付き・一等観覧席にてご覧いただけます。 昼食はいづもや名物「ひょうたん弁当」の昼食も 華やかで、京都らしい食事もお楽しみいただけます。 乗車場所:東濃鉄道恵那車庫 など
どり〜むツアー 岐阜県知事登録旅行業 第2-258号 ☎0572-66-1388 ※今回ツアーの 発着場所は 恵那市中央図書館前 瑞浪/土岐/多治見 各駅裏になります。 *ジョイセブン会員及び登録家族は3%割引となります。	戦国ロマンと 冬の味覚を満喫 一乗谷×本ズワイガニ 食べ放題 日帰り(昼食付)	大人 お一人様 15,980円	2月27日(金) 3月21日(土)	*戦国大名朝倉氏の城下町跡が発掘され、特別史跡に 指定された「一乗谷朝倉氏遺跡」の復原町並で戦国 気分を体験していただきます。 *昼食は、冬の味覚!本ズワイガニ足の食べ放題と福 井名物を詰め込んだ九折膳。 *越前そばの里では、おろしそばと福井名物羊羹の 試食をご用意。お買い物もお楽しみください。
	源泉かけ流しの 温泉宿にご宿泊 日本の名湯 草津温泉への旅 1泊2日(4食付)	お一人様 4名1室利用 32,900円 3名1室利用 34,500円 2名1室利用 35,900円	4月22日(水)	*宿泊は湯畑まで徒歩約4分の「喜びの宿 高松」散策し ていただけるよう、早めに到着します。 *生命力を与える生島大神と満足を与える足島大神が 祀られる「生島足島神社」をご参拝。 *軽井沢では「白糸の滝」を観光し、メインストリート「旧軽 井沢銀座通り」を自由散策。「マンズワイン小諸ワイナリ ー」では団体ツアー(ドリンク付)にご参加いただけます。 *小グループさんにもおすすめ バス席・夕食共にグループ 毎にご用意いたします。
FKツアーズ 岐阜県知事登録旅行業 第3-318号 ☎0572-44-8833 ジョイセブン会員及び登録家族は、国内旅行 「赤い風船」と海外旅行商品が3%割引とな ります。	ソウル3日間 旅行企画:ラド観光株式会社	大人お一人様代金(2名1室利用) 出発 2026年 3月 3/1~3/31 66,800円~102,800円 ◎空港諸税/別途 ¥6,800(概算/発券時に確定) ◎1名様より受付(別途追加22,000円~) ※出発日より追加料金がかかります。 ◎別途ツアー・パンフレットがございます。 ※ご依頼後、空席・空室 確認(料金は空席・空室連動制)を 致します。 既に満席の場合もございます。	行程 ①中部発 09:00 →(KE744)→ 11:05 仁川着 入国後、お客様ご自身にてホテルへ ②フリー ③出発までフリー お客様ご自身にて空港へ 仁川発 18:50 →(KE743)→ 20:40 中部着 ◆大韓航空(KE)/エコノミークラス利用 ◆ホテル/ミリオレ明洞(追加又は差額で他ホテルも選択可) バスタブ無しの客室になる可能性がございます。 ◆食事/なし	仁川着 ソウル泊 ソウル泊 中部着

事務局だより & 会報予告



■スイーツbuffetを開催します♡ ※詳細は1ページ(表紙)をご覧ください。
 今年はパルティールプラスでの開催となります! 美味しいスイーツがいっぱい!
 ソフトドリンクや軽食もあります。スイーツ好き、集まれ♪

■大人気 いちご狩り特集! ※詳細は6ページをご覧ください。
 いちご狩りの季節となりました。
 期間限定! ジョイセブン料金でご利用いただけます。
 新鮮ないちごを思いきり頬張れる至福の時間をお楽しみください♪



■ご当地 温泉湯けむり祭 ※詳細は7ページをご覧ください。
 今年の温泉湯けむり祭は4施設! ご当地温泉で身体は勿論、ココロもほっと一息しませんか。
 17ページの「温泉まつり利用券」を切り取り持って行くと温泉まつり特別料金に! とってもお得!



■バンテリンドーム2026プロ野球公式戦の開幕です ※詳細は10~11ページをご覧ください。
 2026シーズンも年間シート28席分を保有。今回は25試合分(3/31~5/24)のあっせんです。
 同時にオープン戦プレゼント・侍ジャパンシリーズのご案内もあります。皆様のご応募お待ちしております。

■インフルエンザ予防接種助成 受付中! ※詳細は16ページをご覧ください。
 申請は令和8年2月28日(出)までです。
 ※申請時に提出いただく領収書等の返却が必要な方は事前にコピーしてお持ちください。

■2月の休業日のお知らせ
 毎週日曜日 [2/1・8・15・22] 及び祝日 [11(祝)・23(祝)] となります。
 ※平日8:30~18:00 ※土曜日8:30~12:00/13:00~17:15まで

【次号会報予告】 ※諸事情により変更する場合があります。

- ・ご当地 春の味グルメ (3/20~4/12予定)
- ・ご当地 瀬戸のたけのご掘り
- ・恵那峡ワンダーランド
2026シーズンチケットのあっせん



ジョイセブンの
新しい仲間です

新規加入事業所紹介

敬称略

地域	事業所名	地域	事業所名	◆事業所数 1,624 ◆会員数 17,459人(令和8年1月1日現在)
中津川	うえだ内科クリニック	岩 村	(一)えな健康生活支援隊	

キムチ作り教室
 事業報告その1
 12/13(土)と20(土)にキムチ作り教室を2日間開催しました。
 美味しいキムチができました。

スターバックス コーヒーセミナー
 事業報告その2
 12/13(土)にスターバックス コーヒーセミナーを開催しました。

ドライ&フリースタイル フラワー教室
 事業報告その3
 11月にクリスマスリースを、12月に正月飾り教室を2日間開催しました。

料理教室 ~こうじて彩る冬の食卓~
 事業報告その4
 12/13(土)にこうじキッチン こぎちゃんによる料理教室を開催しました。

スキースリフト割引チケット
 右記スキースリフト割引チケットをご希望の方はジョイセブン事務局にごයිいます。お気軽にお声掛けください。

慶弔共済給付 (4月~12月分) ()は12月分

会 員 の 結 婚	82件 (10)
会員又は配偶者の出産	128件 (15)
会員の子の小学校への就学	347件 (0)
会員の子の中学校への就学	489件 (0)
会員の二十歳祝金	38件 (3)
会 員 の 還 暦	204件 (11)
傷 病 休 業	226件 (23)
後 遺 障 害	2件 (0)
本 人 死 亡	21件 (2)
家 族 死 亡	449件 (55)
住 宅 災 害	4件 (0)
合 計	1,990件 (119)

成人病健診等助成 (4月~12月分) ()は12月分

成人病健診助成	3,850件 (696)
人間ドック助成	389件 (83)
合 計	4,239件 (779)

※慶弔共済給付・成人病健診等助成は会員のみであり、賛助会員は対象となりません。

ジョイセブンモバイル会員募集中!!
 登録無料 毎月発行している「会報誌」以外に知って得する情報「豊富」にそして「タイムリー」にご提供します!
 会員登録方法 次のアドレス宛に空メールを送り、返信メールよりご登録ください。 joy7@posh.jp
 ご登録いただきますと、ジョイセブンの事業内容や、飲食店や買物店などの割引施設情報を見ることができます。登録前にメール受信拒否をしていないかご確認ください。
 メール受信拒否をしている場合は、「@posh.jp」のアドレスを受信許可にしてください。
 ※会員の皆様は個人情報の保護を第一に考え、ジョイセブンモバイル(TSメール)は世界標準のセキュリティ技術TLSを導入しております。旧来の情報端末からではアクセス出来ない場合がございます。ご理解いただきますようお願いいたします。

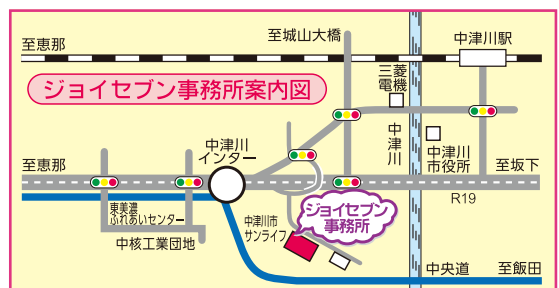

ジョイセブン
 TEL(0573)65-1177 FAX(0573)65-1180

一般財団法人 中津川・恵那地域勤労者福祉サービスセンター
 〒508-0015 中津川市手賀野172番地の1(中津川市サンライフ内)
 ■ https://joy7.or.jp
 ■ E-mail j@joy7.or.jp
 営 業 時 間
 平 日 8:30~18:00
 土 曜 日 8:30~12:00
 13:00~17:15
 日・祝日・年末年始は休業