



ジョイセブン

(一財)中津川・恵那地域勤労者福祉サービスセンター

2023年
11月号
No.326

☎(0573)65-1177
☎(0573)65-1180

チケットのあっせん **その1**

11月限定!



11月は映画券が超お得!

特別価格

1,000円で販売します!!

※オークションへの出品、転売を禁止します!

劇場別 映画券のあっせん	券種	通常料金	通常あっせん価格	11月限定特別価格	映画券有効期限
<ul style="list-style-type: none"> ● ミッドランドスクエアシネマ (名古屋駅前) ● ミッドランドスクエアシネマ2 ● ミッドランドシネマ名古屋空港 中日本興業共通券	大人	1,900円~2,000円	1,200円	1,000円	2024年3月末
	大学生	1,500円	※当日映画館の券売機または窓口でご利用ください。	1,000円	
	シニア	1,200円~1,300円			
	幼/小中高生	1,000円			
<ul style="list-style-type: none"> ● イオンシネマ各務原 ● イオンシネマ長久手 ● イオンシネマ・ワンダー 他 イオンシネマ全国共通券	大人	1,800円	1,200円	1,000円	2024年2月末
	大学生	1,500円	※ネット予約または当日、券売機でも利用可能!	1,000円	
	シニア	1,100円			
	幼/小中高生	900円~1,000円			
<ul style="list-style-type: none"> ● 109シネマズ名古屋 他 全国109シネマズ&ムービル 共通券	大人	2,000円	1,200円	1,000円	2023年12月末
	大学生	1,500円	※ネット予約または当日、券売機でも利用可能!	1,000円	
	シニア	1,300円			
	幼/小中高生	1,000円			
<ul style="list-style-type: none"> ● 小牧コロナシネマワールド 他 コロナシネマワールド全国共通券	大人	2,000円	1,200円	1,000円	2024年2月末
	大学生	1,500円	※ネット予約または当日、券売機でも利用可能!	700円	
	シニア	1,300円			
	小人 (3才~高校生)	1,000円			
<ul style="list-style-type: none"> ● TOHOシネマズ岐阜 (カラフルタウン内) ● TOHOシネマズ赤池 (プライムツリー内) ● TOHOシネマズモレラ岐阜 他 TOHOシネマズ全国共通券 (六本木ヒルズを除く)	大人	2,000円	1,200円	1,000円	2024年1月末
	大学生	1,500円	※ネット予約または当日、券売機でも利用可能!	1,000円	
	シニア	1,300円			
	幼/小中高生	1,000円			

■購入方法 / 11月1日(水)~11月30日(木)までにジョイセブン事務局にて会員カードをご提示のうえお買い求めください。

※但し、期間中1会員6枚まで。各社映画券は、有効期限内の上映作品にご利用いただけます。

郵送サービスをご希望の方は、今月会報誌13ページまたはジョイセブンホームページの

郵送サービス申込書 から 11月限定 を印刷してご利用ください。

※購入後の返品・交換は出来ませんのでお願い致します。

※作品の上映予定は、各劇場のホームページ等でご確認ください。





シーズン到来!
福井で冬味覚の王者

「ジャンボ蟹尽くし」& 越前和紙作り体験



- 出発日 11月26日(日)
- 募集人数 30名 (最少催行人数30名)
- 参加費

区分	大人	3才~小学生
会員	14,200円	—
登録家族	15,000円	14,000円
同伴者	16,000円	15,000円

※3才以上の参加となります。

■その他

- ①バス代、昼食代、入場料を含みます。
- ②乗(降)車場所は中津川市役所前、恵那市役所前バス停の2ヶ所となります。



- 満腹満足!
ジャンボ蟹&
蟹尽くしコース
お品書き
- ずわい蟹ジャンボ
約500gサイズ1杯
- かに鍋
- かに脚刺身
- かに甲羅焼き
- かに茶碗蒸し
- かに珍味
- かに味噌
- かに風味サラダ
- かにちらし寿司



越前そばの里



越前和紙作り体験

※申込方法は4ページにあります。

※写真はイメージです。【企画実施:東濃鉄道(株)営業部 店舗担当 ☎0572-22-8533 岐阜県知事登録旅行業 第2-65号】

行程

中津川市役所前(8:20発) — 恵那市役所前バス停(8:40発) — 恵那IC — 若狭美浜IC — 若狭海鮮バザール・千鳥苑 (シーズン到来!冬味覚「蟹」料理をお楽しみください ※滞在時間約90分予定) — 若狭美浜IC — 武生IC — 越前和紙の里(福井伝統芸能、和紙作り体験と見学) — 越前そばの里(福井名物そばなどお買物) — 武生IC — 恵那IC — 恵那市役所前バス停(18:30頃着) — 中津川市役所前(18:50頃着)

越前そば試食



京の秋 知恩院・円山公園・八坂神社

- ・八坂神社で国宝の本殿参拝、円山公園の名勝日本庭園を散策し、紅葉の大本山知恩院をじっくり見学します。
- ・ランチはロイヤルパークホテル『ムッシュイとう』で洋食ブッフェをお楽しみください。

- 出発日 12月1日(金)
 - 募集人数 18名 (最少催行人数18名)
 - 参加費
- | | |
|--------|---------|
| 会員 | 11,700円 |
| 登録家族 | 12,500円 |
| その他同伴者 | 13,500円 |
- ※お子様も同額となります。

■その他

- ①バス代、昼食代、参拝入場料、旅行傷害保険料を含みます。
- ②乗(降)車場所は、中津川市役所前、恵那市役所前バス停の2ヶ所となります。

行程

中津川市役所前(7:50発) — 恵那市役所前バス停(8:10発) — 恵那IC — 京都東IC — 御池通……
ムッシュイとう(洋食ブッフェの昼食 ロイヤルパークホテル三条B1) — 八坂神社(本殿:国宝 参拝)……円山公園(国の名勝 観光)……
大本山 知恩院(紅葉の庭園見学) — 井筒八ッ橋本舗 追分店(買物) — 京都東IC — 恵那IC — 恵那市役所前バス停(18:20頃着) — 中津川市役所前(18:35頃着)



知恩院三門(国宝)



知恩院 方丈庭園



洋食ブッフェ



円山公園

※申込方法は4ページにあります。

※写真はイメージです。【企画実施:どり~むツアー ☎0572-66-1388 岐阜県知事登録旅行業 第2-258号】



ラグーナテンボス 雲海とオーロラの

幻想的なイルミネーションと みかん狩り

- ・みかん狩り食べ放題(お土産1kg付)、雲海×オーロラの幻想庭園のイルミネーション。
- ・イタリアンレストランでパスタとビュッフェの夕食付

- 出発日 **12月9日(土)**
- 募集人数 **20名** (最少催行人数20名)
- 参加費 会 員 **8,600円**
登録家族 **9,400円**
その他同伴者 **10,400円**
※お子様も同額となります。

■その他

- ①バス代、夕食代、みかん狩り+お土産代、入園料、旅行傷害保険料を含みます。
- ②乗(降)車場所は、中津川市役所前、恵那市役所前バス停の2ヶ所となります。



ラグーナイルミネーション



みかん狩り



washaganchi

行
程

中津川市役所前(12:10発) — 恵那市役所前バス停(12:30発) —
恵那IC — 音羽蒲郡IC — えびせんべいとちくわの共和国 —
蒲郡みかん狩り(食べ放題 お土産付) —
フェスティバルマーケットwashaganchi(早い夕食&ショッピング)
— ラグーナイルミネーション(雲海とオーロラのイルミネーション) —
音羽蒲郡IC — 恵那IC —
恵那市役所前バス停(20:10頃着) — 中津川市役所前(20:30頃着)

※申込方法は4ページにあります。

※写真はイメージです。(企画実施:どり~むツアー ☎0572-66-1388 岐阜県知事登録旅行業 第2-258号)



AT CHEF MUSEUMで味わう ミシュラン美食の味!!



VISON美食

※ミシュランの料理を5品チョイス
※食事後、クーポン利用(本草湯・食べ歩き・お土産など)でお得に楽しもう。



VISON本草湯

今年7月 三重県多気町VISONにシェフの料理を作品に見立てた
食の美術館『AT CHEF MUSEUM』がオープン!
ミシュラン星付きシェフ7名を含む18名の一流シェフ監修の料理が集結!
その中からミシュランの料理を5品チョイス! 食事後、クーポン利用で本草
湯・食べ歩き・お土産などお得にVISONを楽しもう!

- 出発日 **12月16日(土)**
- 募集人数 **24名** (最少催行人数24名)
- 参加費 会 員 **11,650円**
登録家族 **12,450円**
その他同伴者 **13,450円**
※小学生以上の参加となり、料金同額です。

■その他

- ①バス代、昼食代、クーポン代、旅行傷害保険料を含みます。
- ②乗(降)車場所は、中津川市役所前、中部観光車庫、恵那市役所前バス停の3ヶ所となります。

行
程

中津川市役所前(8:00発) — 中部観光車庫(8:20発) —
恵那市役所前バス停(8:30発) — 恵那IC — 勢和多気IC —
VISONヴィゾン(昼食・散策) — 勢和多気IC — 恵那IC —
恵那市役所前バス停(17:45頃着) — 中部観光車庫(17:55頃着)
— 中津川市役所前(18:15頃着)

※申込方法は4ページにあります。

※写真はイメージです。(企画実施:中部観光株 ☎0573-26-1855 岐阜県知事登録旅行業 第2-67号)



年末のお買物は大注目スポットへ!

一色朝市と肉のびっくり市



三河一色さかな村



半田肉のびっくり市

- 出発日 **12月16日(土)**
- 募集人数 **30名** (最少催行人数25名)
- 参加費 会員 **4,800円**
登録家族 **5,600円**
その他同伴者 **6,600円**
※お子様も同額となります。

■その他

- ①バス代、旅行傷害保険料を含みます。
※お食事は各自でお取りください。
- ②乗(降)車場所は、ごとう観光車庫(蛭川)、中津川市役所前、恵那市役所前バス停の3ヶ所となります。

行程

ごとう観光車庫(3:00発) — 中津川市役所前(3:30発) —
恵那市役所前バス停(3:55発) — 恵那IC — 豊田南IC —
三河一色さかな村(お買物) — 半田肉のびっくり市(観光) —
半田IC — 刈谷ハイウェイオアシス(自由昼食) —
恵那IC — 恵那市役所前バス停(13:30頃着) —
中津川市役所前(14:00頃着) — ごとう観光車庫(14:30頃着)

※申込方法は下記にあります。

※写真はイメージです。【企画実施:ごとう観光 ☎0573-46-3031 岐阜県知事登録旅行業 第2-284号】

各旅行社宛 ジョイセブンツアー共通申込書

希望の日程を O印で囲んでください	11/26(日)	ジャンボ蟹尽くしと越前和紙作り
	12/1(金)	京の秋 知恩寺・円山公園・八坂神社
	12/9(土)	雲海とイルミネーションとみかん狩り
	12/16(土)	ミシュラン美食の味とVISON散策
	12/16(土)	年末お買物 一色朝市と肉のびっくり市

参加者氏名 <small>(必ず参加される方の氏名をご記入ください。)</small>	年齢	区分 <small>(O印を付けてください)</small>
会員番号 氏名		会員・登録家族
会員番号 氏名		会員・登録家族・同伴者
会員番号 氏名		会員・登録家族・同伴者
会員番号 氏名		会員・登録家族・同伴者
会員番号 氏名		会員・登録家族・同伴者
参加申込人数 合計		名
会員番号		
会員氏名		
自宅住所	〒 — —	
連絡先TEL	※携帯等連絡のとれる番号を記入してください。	
乗車場所の番号		

FAXで申込の場合は、切り取らずこのページのまま送信してください

■ジョイセブンツアー共通申込方法

申込締切日は11月10日(金)です。(必着)

申込書(コピー可)に記入し、ファックス(0573-65-1180)またはハガキに貼ってお申込みください。
申込み多数の場合は抽選となります。
当選もれの方には11月20日(月)までに直接通知します。
参加者には出発日近くに案内状を送りますが、それ以前に当・落の返信が必要な方は往復ハガキでお申込みください。

※ご案内や参加費請求等は、旅行会社より申込者に直接させていただきます。
旅行案内をお受取り後のメンバー変更・キャンセル・旅行に関するお問合せ等は旅行会社へご連絡ください。
※いただいた個人情報についてはツアー以外の目的で利用しません。

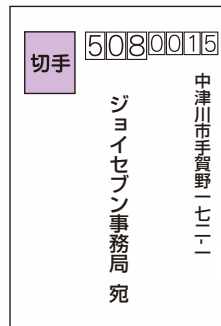

ハガキ表

番号	地域名	発着場所
1	中津川	中津川市役所前
2	恵那	恵那市役所前バス停
3	蛭川	ごとう観光車庫
4	中津川	中部観光車庫

(各地乗降車場所)

※各種ツアーの行程からお選びください。

申込書をハガキの裏に貼って出してください。(コピー可)



※奇数参加の場合は、相席になることがあります。予めご了承ください。(ハガキ表)
※不正な参加があった場合は、事業所経由で会員へ請求します。
※個人情報についてはツアー以外の目的で利用しません。



インフルエンザ予防接種料助成のお知らせ

※賛助会員は対象外です

インフルエンザ予防接種を受けられた会員を対象に500円のクオカードをお渡しします。

接種期間 令和5年10月2日(月)～令和6年1月31日(水)

申請期間 令和5年12月1日(金)～令和6年2月29日(木)まで

対象者 会員本人のみ (期間中1回限り) ※会員番号「6」から始まる賛助会員は対象外です。

助成内容 クオカード500円分 (但し、接種料の負担額が2,000円以上であること)

申請方法 下記の助成申請書(コピー可)に記入し、①接種日・②接種者氏名・③支払金額の記載があり、④インフルエンザ予防接種料であることが確認できる医療機関発行の領収書を添付してジョイセブン事務局窓口で申請してください。(申請書及び添付書類はコピー可)

(但し、領収書の表記が「予防接種」や「保険外負担」の記載では申請いただけません。その場合は別途発行の「請求明細書」また「医療費明細書」等にインフルエンザ予防接種料と記載があれば領収書と合わせて添付書類として申請することができます。コピー可。)

その他 事業所単位で接種される場合は、事業所用の申請書がありますのでご希望事業所はジョイセブン事務局へお問合せください。



添付書類(例)

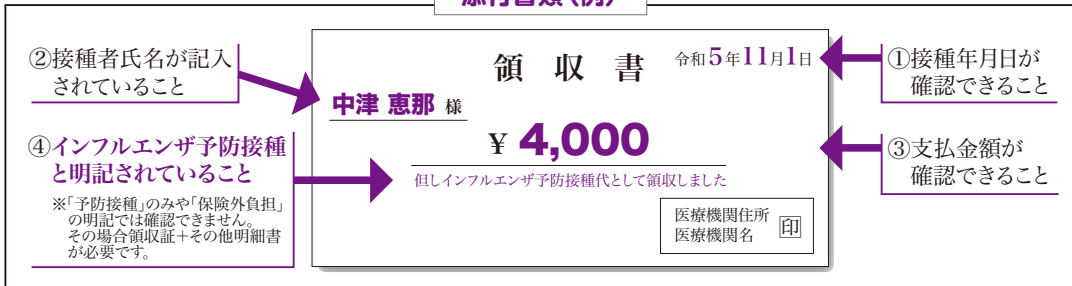

申請期間は令和5年12月1日～令和6年2月29日までです。

コピー可

提出日 令和 年 月 日

令和5年度 インフルエンザ予防接種料助成申請書(個人負担用)

一般財団法人 中津川・恵那地域勤労者福祉サービスセンター 理事長 様

下記のとおりインフルエンザ予防接種料助成を申請します。

会員番号： _____

会員氏名： _____

接種日： 令和 _____ 年 _____ 月 _____ 日

接種額： _____ 円

※自己負担額2,000円以上が助成対象

ジョイセブン受付印

クオカード
500円券

インフルエンザ予防接種料助成(クオカード500円券)を受取りました。

受取人氏名： _____



ジョイセブン プロに習う 日本料理 & 賞味会

料理を作ることの楽しさ
基礎から応用まで
四季折々の食材をプロの知識と技で
日本料理の素晴らしさを一緒に楽しみませんか



※写真はイメージです。

※参加者は調理いたしません。 ※料理教室のレシピは当日お配りします。

- 日 時 **11月22日(水)** 11:30～14:00(予定)
11月23日(木・祝) 11:30～14:00(予定)
- 場 所 日本料理 **おか田**
恵那市長島町正家1067-134(恵那総合庁舎前)
☎0573-25-8822
- 講 師 日本料理 **おか田** 店主 **岡田修**
- 内 容 日本料理 **おか田** 店主による
デモンストレーションを見学後 講習内容を取り込んだ豊かな味わいの昼食をご用意いたします。
目で楽しみ 香を感じ 舌で味わう...日本料理をご賞味ください。



講師紹介
岐阜県料理師範、初代ぎふの味・料理名人!
多々の役も熟し、令和2年11月に調理師で
最高の厚生労働大臣表彰を受賞!
令和4年11月には、岐阜県職業大会で
卓越した技能者として表彰される!
今年8月にはぎふの味コンクールで息子さんの
岡田和馬さんが「名人」に認定され、
史上初の親子名人となりました。

- 参加対象者 **会員及び登録家族 限定**
- 募集人数 **各日20名**(1会員2名まで)
- 参加費 **会員 3,000円**
登録家族 3,500円 ※ジョイセブン通常料金
4,500円の教室となります。
- 申込方法 **11月6日(月)8:30～11月10日(金)までに**
ジョイセブン事務局へ電話(☎0573-65-1177)で
お申込みください。
※先着順につき募集人数に到達次第締切となります。

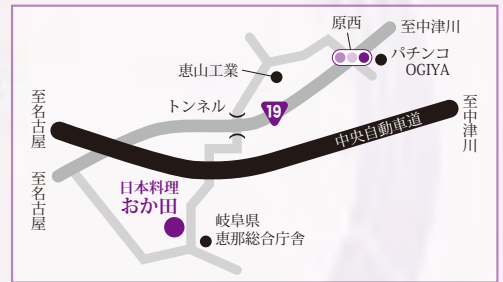

アリラン (하리랑) キムチ作り教室

本格的なおいしい『キムチ』を
自分で作ってみませんか!

- 日 時: Aクラス **12月9日(土)** 10:00～
Bクラス **12月16日(土)** 10:00～
- 場 所: 韓国家庭料理「アリラン」(中津川市実戸2310-10)
☎0573-66-5668
- 内 容: ①キムチ作り(白菜約1/2で作ったキムチをお持ち帰りいただきます。)
②お食事(ランチはテイクアウトとなります)



**参加者
特典**

参加者は12月末迄の期間、食事・キムチの材料・キムチの素・キムチ、カクテキ・韓国の食品など
10%割引となります。参加者のみキムチ(1kg800円・3kg2,200円・5kg3,500円)注文出来ます。

- 参加費: **会員 2,700円**
登録家族 3,000円
その他同伴者 4,000円



※写真はイメージです。

- 募集人数: 各クラス15名(1会員2名まで)
- 持ち物: エプロン・包丁・タッパ(キムチ持ち帰り用)
- 申込方法: **11月13日(月)までに**ジョイセブン事務局へ
電話(☎0573-65-1177)でお申し込みください。

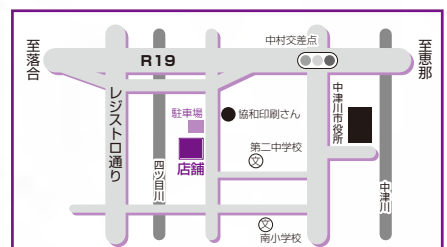

お正月に向けて！ しょうみそ作りを学ぼう

「しょうみそ」とは、スルメや菊ゴボウ、人参等を
麴と混ぜたお正月に食べる郷土料理です。
この地方に伝わる伝統料理の作り方を学び
自分オリジナルのしょうみそを
お正月用に作ってみませんか？



※写真はイメージです

- 日 時：12月9日(土) 10:30～11:30
- 場 所：中津川市下野1171 緑香庵
- 講 師：河口治子
- 参加費：会員及び登録家族 **2,000円**
その他同伴者 **3,000円**
- 持ち物：筆記用具
- 募集人数：8名
- 申込方法：参加日の1週間前までに緑香庵へ電話でお申込み
ください。(☎090-2571-0723 担当:原)

初めてさんでも簡単！ かぎ針編みのあったか小物作り

寒い冬にほっこりあったかな
ネックウォーマーorグラニーショールを
作ってみませんか？
超初心者でも大歓迎です！



※写真はイメージです

- 日 時：12月3日(日) 10:30～12:00
- 場 所：中津川市下野1171 緑香庵
- 講 師：ハンドメイドクリエイター
Graine de bonheur 松下友香
- 参加費：会員及び登録家族 **1,500円**
その他同伴者 **2,500円**
- 募集人数：5名
- 持ち物：8号かぎ針、毛糸、とじ針
ネックウォーマー 約150g ショール 約240g
- 申込方法：参加日の1週間前までに緑香庵へ電話でお申込み
ください。(☎090-2571-0723 担当:原)

チケット好評発売中

特別展「福田美蘭—美術って、なに？」展

- 会 期／開催中～11月19日(日) 9:30～17:00
※11月3日を除く金曜日は20:00まで(入場は閉館の30分前まで)
休館日:毎週月曜日
- 会 場／名古屋美術館(地下鉄「伏見駅」下車5番出口から南へ徒歩8分)
あっせん価格/前売 一般 1,300円(当日1,500円)を**1,000円**
前売高生 900円(当日1,100円)を**700円**
※高大生チケットを購入された方と中学生は、当日美術館の受付で証明となるもの(学生証など)を
ご提示ください。※会期中、本展の観覧券で常設展もご覧いただけます。
- 購入方法／11月8日(水)までにジョイセブン事務局でお買い求めください。(先着順)



市民文化芸術鑑賞事業

クラシック版コンサート 荒木とよひさと 格調高き昭和歌謡

- 日 時／11月19日(日) 14:00開演
- 会 場／中津川文化会館ホール
- 席 種／全席自由
- あっせん価格/一般 2,000円を**1,700円** ※未就学児入場不可
- 購入方法／11月18日(土)までにジョイセブン事務局でお買い求めください。(先着順)



荒木とよひさ

チームラボ 「平日限定」当日券

学ぶ!未来の遊園地と、花と共に生きる動物たち

- 会 期／開催中～12月3日(日)
平日 10:00～18:00 土日祝 9:00～18:00(入場は閉館の30分前まで)
- 会 場／金山南ビル美術館棟(旧名古屋ポスト美術館) (JR「金山駅」南口を出て徒歩すぐ)
- あっせん価格/大人 1,800円を**1,500円**
中高生 1,300円を**1,000円**
子ども(3才以上) 800円を**500円**
※中高生は当日要学生証提示
※中学生以下は20才以上の保護者
同伴が必要
※2才以下入場無料
- 購入方法／11月25日(土)までにジョイセブン事務局でお買い求めください。(先着順)

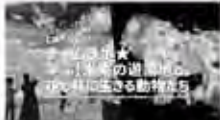

国内最大級の煌めきがつくる、奇跡の絶景

なばなの里 イルミネーション入村券

- 会 期／開催中～2024年 6月2日(日) (除外日:12/23～12/25)
- | 券 種 | 区分 | 一般価格 | あっせん価格 | 特 徴 |
|------------------------|-------------|--------------------|---------------|--------------------------|
| 入園 | 一般 (小学生以上) | 2,500円
(現地での価格) | 1,400円 | 1,000円のペゴニア
ガーデン入館券付き |
| | 小人 (3才以上) | | 300円 | |
| | シニア (60才以上) | | 600円 | |
| とくとくパック
【入園+乗物券8回分】 | 大人 (中学生以上) | | 2,800円 | |
| | 小人 (3才以上) | | 2,400円 | |
| シニアセット
【入園+乗物券1回分】 | シニア (60才以上) | 1,300円 | 900円 | |
- ※上記チケットは12/23～12/25のクリスマス特別営業日にはご利用いただけません。
購入方法／ジョイセブン事務局でお買い求めください。(先着順)
※但し、会期中1会員6枚まで(会員及び登録家族)。オークションへの出品、転売を禁止します。



大自然峡谷の 総合レジャーランド 恵那峡ワンダーランド

- 所在地／中津川市蛭川5735-209 ☎0573-45-3333
- 営業期間／開催中～12月24日(日) 営業時間:平日 10:00～17:00 土・日・祝 9:30～17:00
※詳しくは恵那峡ワンダーランドホームページの営業カレンダーをご確認ください。
- 購入方法／ジョイセブン事務局で「ジョイセブン限定チケット」をお買い求めいただき、ご利用日
当日恵那峡ワンダーランドの入園窓口へ提出し、本チケットとお引換ください。
※シニアの方は引換時に年齢確認が出来る、免許証・保険証等の提示が必要です。
- そ の 他／駐車場有料日は、ジョイセブンカード提示で800円が**500円**となります。※ジョイセブン事務局でのチケットの購入は登録家族人数分程度でお願いします。団体での利用は出来ません。

とってもお得!
チケット販売
しています!!

あっせん価格/

券 種		一般料金	あっせん価格
入園	大人 (中学生以上)	1,100円	700円
	小人 (3才以上)	700円	300円
	シニア (60才以上)	900円	600円
とくとくパック 【入園+乗物券8回分】	大人 (中学生以上)	3,800円	2,800円
	小人 (3才以上)	3,400円	2,400円
シニアセット 【入園+乗物券1回分】	シニア (60才以上)	1,300円	900円

チケットのあっせん その2



月ノ影 サンドアート&ミュージック クリスマスキャンドルライブ

出演：月ノ影

日時／**12月16日(土)** 14:30開演
会場／**土岐市文化プラザ サンホール**
席種及び枚数／**全席指定 60枚** (1会員5枚まで)
あっせん価格／一 般 1,000円を**700円**
高校生以下 500円を**300円** ※3才以下保護者の膝上無料

子供から大人まで楽しめる
幻想的な砂絵とピアノと歌
たくさんのキャンドルの元
クリスマス作品を中心に
あなたの心にギフトを贈る
あたたかな優しい世界

購入方法／**11月1日(水)9:00**～ジョイセブン事務局でお買い求めください。(先着順)

クリスタルパーク恵那スケート場 アイススケート利用券

開催期間／**11月23日(木・祝)～2024年2月18日(日)** 9:00～20:30 (土日祝は8:30～) 期間中無休
会場／恵那スケート場(恵那市武並町竹折)

あっせん価格／

券種	1日券		ナイター券(17:00～)	
大人	1,000円	800円	500円	400円
高校生	800円	600円	400円	300円
小中生	500円	400円	200円	100円
貸靴券	500円	400円	300円	200円



購入方法／**11月8日(水)**～ジョイセブン事務局でお買い求めください。

モスチキンチケットの販売

全国のモスバーガー店舗で「モスチキンパック」と引き換えられるチケットです。
後から使える100円のクーポン付き♪



利用期限／2024年 **2月29日(木)まで** ※期限を過ぎたものは無効です。

利用店舗／**全国のモスバーガー店舗**

内容／**モスチキンパック(5本入り)**と引き換えできるチケット
※お持ち帰り専用です。 ※ネット注文や宅配では利用いただけません。

あっせん枚数／**200枚** (1会員2枚まで)

あっせん価格／1枚 1,500円(100円クーポン付)を**1,300円**

購入方法／**11月10日(金)9:00**～ジョイセブン事務局で
お買い求めください。(先着順、無くなり次第終了)

コロナワールド 周遊クーポン の販売

映画券(2,000円)1枚と共通券(700円券)2枚のセット!
とってもお得なクーポン券です!!

利用期限／**12月8日(金)～2024年3月31日(日)まで**

利用店舗／**全国のコロナワールド**

内容／**映画観賞券1枚・共通券(700円券)2枚**のクーポン券
◎共通券700円はシネマフード・ショップ・ボウリング・カラオケ等に利用出来ます。

あっせん枚数／**200セット** (1会員2セットまで)

あっせん価格／通常 3,400円相当を**2,000円**

購入方法／**11月10日(金)9:00**～ジョイセブン事務局でお買い求めください。(先着順、無くなり次第終了)



チケットのあっせん その3



Superfly

2023年中止となってしまうアリーナツアーが『Superfly Arena Tour 2024 “Heat Wave”』としてツアーの再開決定！
Superfly 越智志帆のソウルフルな歌声とパフォーマンスをお楽しみください。

日 時／2024年 **2月17日(土)** 17:30開演
会 場／**ポートメッセなごや 第1展示館**
(名古屋駅よりあおなみ線で24分「金城ふ頭駅」下車徒歩8分)
席種及び枚数／**指定席 20枚**(1会員2枚まで)
あっせん価格／9,700円を **9,500円**

※3才未満入場不可、3才以上有料
12才以下は保護者同伴の上、18才未満の方は保護者同意の上でのご来場をお願いします。

抽選！
11/11(土)
締切！

【チケットのあっせん その3 申込方法】 ※申込後のキャンセルは出来ません。 ※重複申込みはご遠慮ください。
11月11日出までに12ページ申込方法でお申込みください。抽選のうえ、当選者のみ11/30(木)までにご連絡します。

ジョイセブン会員 クリスマス特別企画

ケンタッキーフライドチキン 「クリスマスパーティーバーレル」引換クーポン



今年のクリスマスパーティーバーレルはセットメニューが
「オリジナル」と「バラエティ」の2つから選べます。

オリジナル

- オリジナルチキン8PC
- えびグラタン
- チョコケーキ
- 絵皿

バラエティ

- オリジナルチキン4PC
- チキンテンドー3PC
- えびグラタン
- チョコケーキ
- 絵皿



※写真はイメージです。
実物とは異なります。

クリスマスには
やっぱり
ケンタッキー！

あっせん価格／通常価格 4,700円を **3,900円** (現金払いのみ)
あっせん数量／**100セット** (1会員1セットまで)

受 取 日／**12月19日(火)～25日(月)** ※23日、24日は17時の予約は出来ません。

受 取 店／ケンタッキーフライドチキン指定店(中津川店・土岐店・多治見店)
※ジョイセブンへ申込時にセットメニュー・受取店・日時を指定してください。

申込方法／**下記の申込書**に必要事項を記入し**11月15日(水)までに**
ジョイセブン事務局へお申込みください。(FAX 0573-65-1180)
先着順にて受付し、ジョイセブンより折り返し確認のお電話を致します。

受取方法／予約の日時に指定の受取店で、ジョイセブン会員カードとクリスマスパーティーバーレル引換ハガキを提出し、
代金をお支払いのうえ商品をお受取ください。お支払いは現金のみ。

【注意】商品の受取は必ず予約時間の30分以内とさせていただきます。
受取時間の変更は一切できないとのことですので、確実に受取可能な時間帯を選択しお申込みください。
※11/15(水)の締切日以降、申込内容の変更及びキャンセルは出来ません。

切り取らず、このページをこのまま送信してください。

ジョイセブン行き

FAX 0573-65-1180

ケンタッキーフライドチキン 「クリスマスパーティーバーレル」申込書

申込締切日

11月15日(水)

※必ずセットメニュー・受取店・受取日時に○をつけ、すべて記入してください。

あっせん価格 1セット 3,900円

会員番号	セットメニュー		オリジナル				バラエティ		
	受取店	受取日時	中津川店	土岐店	多治見店	中津川店	土岐店	多治見店	
事業所名	第1希望	12/19 (火)	12/20 (水)	12/21 (木)	12/22 (金)	12/23 (土)	12/24 (日)	12/25 (月)	
会員氏名		11時・13時・15時・17時・19時							
連絡先☎	第2希望	12/19 (火)	12/20 (水)	12/21 (木)	12/22 (金)	12/23 (土)	12/24 (日)	12/25 (月)	
自宅住所〒		11時・13時・15時・17時・19時							

ジョイセブン受付印

※連絡先☎は、携帯等の連絡のとれる番号を記入してください。 ※12/23(土)、12/24(日)は17時の予約は出来ません。

チケットのあっせん その4

メ〜テレ落語 『月亭方正落語会 スペシャルゲスト 桂文枝』

メ〜テレ落語 第五弾!!
「月亭方正落語会」に、名古屋地区で初めての共演となる、
桂文枝師匠が登場!
渾身の落語会に、ぜひ足をお運びください。

【出演】月亭方正、スペシャルゲスト/桂文枝

日時/12月7日(木) 18:30開演
会場/Niterra 日本特殊陶業市民会館ビレッジホール
(JR金山駅より北へ徒歩5分)

席種及び枚数/全席指定 10枚
あっせん価格/4,500円を**4,100円** ※未就学児入場不可



月亭方正

桂文枝

大名古屋らくご祭 2023

師走の名古屋の風物詩。今年十六回目を迎える「大名古屋らくご祭」

日時・会場及びあっせん価格/

- ① 12月21日(木) 18:30開演 5,500円を**4,800円**
- ② 12月22日(金) 14:00/18:30開演 5,000円を**4,300円**
- ③ 12月23日(土) 12:00/17:00開演 6,000円を**4,800円**
名古屋市公会堂 大ホール (JR「鶴舞駅」下車徒歩2分)
- ④ 12月23日(土) 13:30開演 3,500円を**2,800円**
- ⑤ 12月24日(日) 13:30開演 3,500円を**2,800円**
名古屋市公会堂 4階ホール (JR「鶴舞駅」下車徒歩2分)

席種及び枚数/全席指定 各10枚 ※未就学児入場不可

出演者

12/21 「師走のにぎわい競演会」

出演者: 林家木久扇、三遊亭好楽、桂米團治、
桃月庵白酒、玉川太福 (浪曲)



12/22 あの頃の古典落語「前座〜真打」

それぞれの時代の思い出深い古典落語 (14:00)
それぞれの時代の記憶に残る新作落語 (18:30)
出演者: 春風亭昇太、柳家喬太郎、三遊亭白鳥、林家彦いち



12/23 東と西の「笑」福落語

出演者: 桂文珍、三遊亭小遊三、桂南光、
林家たい平、立川生志



12/23 若手落語会

出演者: 柳亭小菊楽、立川吉笑、桂二葉、三遊亭わん文



12/24 女流の会

出演者: 桂あやめ、蝶花楼桃花、一籠斎貞鏡 (講談)
林家あずみ (三味線漫談)



荻野目洋子 Special Live 40th Anniversary in 御園座

日時/2024年 1月7日(日) 13:00開演
会場/御園座 (地下鉄東山線伏見駅下車5番出口より徒歩2分)
席種及び枚数/全席指定 20枚
あっせん価格/8,000円を**7,000円** ※未就学児入場不可

我ら演歌第7世代! スペシャルコンサート2024

【出演】辰巳ゆうと、二見颯一、新浜レオン、彩青、青山新

日時/2024年 1月30日(火) 14:30開演
会場/Niterra 日本特殊陶業市民会館ビレッジホール
(JR金山駅より北へ徒歩5分)

席種及び枚数/全席指定 各20枚
あっせん価格/SS席 7,000円を**4,500円**
S席 6,000円を**3,500円** ※未就学児入場不可

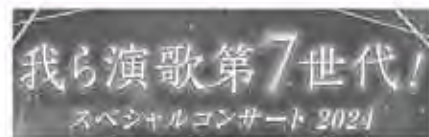

チケットのあっせん その4 の申込方法は12ページにあります。※申込後のキャンセルは出来ません。(先着順)

チケットのあっせん **その5**

※⑤は未就学児入場不可

公演名	開催日	曜	時間	席	通常価格	あっせん価格	会場	内容			
コンサート きかんしゃトーマス クリスマスコンサート ソドー島のメリークリスマス	12月24日	日	13:00	指	3,500円	3,300円	穂の国とよはし芸術劇場 P L A T 主 ホール	2才から有料。 2才未満でも座席が必要な場合は有料。膝上鑑賞は1名のみ無料。			
			15:30								
布施 明	2月11日	日	17:15	指	7,500円	6,500円	日本特殊陶業市民会館 フォレストホール	⑤			
ねじまき鳥クロニクル	12月16日	土	15:00	S席	12,000円	11,000円	刈谷市総合文化センター 大ホール	⑤ 成河、渡辺大門、門脇麦 Wキャスト 16日 大貫勇輔 17日 首藤康之			
	12月17日	日	13:00	A席	10,000円	8,500円					
「海をゆく者」	1月12日	金	18:00	S	9,000円	8,000円	穂の国とよはし芸術劇場 P L A T 主 ホール	⑤ 小日向文世、高橋克実 浅野和之、大谷亮介 平田満 ほか			
	1月13日	土	13:00								
	1月14日	日	13:00								
舞台・スポーツ・グルメ 名古屋 ダイヤモンドドルフィンズ 2023-2024シーズン	【第5期】 1月6日(出) 15:05 (ランク2) 三遠ネオフェニックス 1月7日(日) 15:05 (ランク2) 三遠ネオフェニックス 1月17日(休) 19:05 (ランク3) 琉球ゴールデンキングス	チケットランク【2.ダブル】 2階センター席 ベンチ側 大人 3,800円		3,000円	チケットランク【3.トリプル】 2階センター席 ベンチ側 大人 4,200円		3,300円	会場 ドルフィンズアリーナ 小学生以上有料 未就学児は膝上に限り無料。 但し、お席が必要な場合は 有料。			
		2階センター席 ベンチ向側 小中高 2,800円		2,200円	2階センター席 ベンチ向側 小中高 3,200円		2,500円				
		大人 3,100円		2,400円	大人 3,400円		2,700円				
		2階エンド席 小中高 2,100円		1,600円	2階エンド席 小中高 2,400円		1,900円				
		【第6期】 1月27日(出) 15:05 (ランク2) 仙台89ERS 1月28日(日) 15:05 (ランク2) 仙台89ERS 1月31日(休) 19:05 (ランク1) 大阪エヴェッサ		チケットランク【1.シングル】 2階センター席 ベンチ側 大人 3,400円		2,700円	チケットランク【2.ダブル】 2階センター席 ベンチ側 大人 3,800円		3,000円		
		2階センター席 ベンチ向側 小中高 2,400円		1,900円	2階センター席 ベンチ向側 小中高 2,800円		2,200円				
	大人 2,800円		2,200円	大人 3,100円		2,400円					
	2階エンド席 小中高 1,800円		1,400円	2階エンド席 小中高 2,100円		1,600円					
	クアドリフォリオ ランチチケット	10月1日(日)~12月31日(日)まで ※ランチタイム(11:30~14:30 L.O14:00) のみご利用いただけます。			4,620円	3,500円	クアドリフォリオ 名古屋市中区大須4-4-1 久屋大通庭園フラリエ西ウイング2F ※中学生以上はチケット必要 共通利用方法 コース料理の為、事前予約制となります。 電話番号:052-265-8206へチケット利用の旨を 告げ予約し、会計時にご提示ください。				
	クアドリフォリオ ディナーチケット	10月1日(日)~12月31日(日)まで ※ディナータイム(17:30~22:30 L.O22:00) のみご利用いただけます。			5,400円	5,000円					
					※スパークリングワイン・グラスワイン・ソフトドリンク のいずれか1杯が無料						
					※ワンドリンク付き(ワインやソフトドリンクなど、 当日お選びください。)						

チケットのあっせん **その5** の申込方法は下記にあります。※申込後のキャンセルは出来ません。(先着順)

■チケットの申込方法 (その3 ~ その5) / 申込締切日 11月15日(水) ※但し、あっせんチケットにより締切日が異なりますのでご注意ください。

- ①下記の申込用紙にご記入の上、ジョイセブン事務局へファックス (0573-65-1180) してください。
- ②ファックスのない方は、Eメール (j@joy7.or.jp) でお申込みください。携帯でもできます。
またはジョイセブンホームページ (<http://joy7.or.jp>) チケットの申込をご利用ください。
- ③上記①と②以外の方は、申込用紙にご記入の上、事務局へご提出ください。
※お申込み後のキャンセルは出来ません。お申込み受付後、ご予約結果を電話またはハガキで連絡します。

■チケットの受取方法

ご予約のチケットが届きましたら電話またはハガキで連絡します。
ご連絡後10日以内に代金引換にてお受取ください。郵送希望の方はお申出ください。

FAXの方は切り取らず、このページのまま送信してください。

チケットの申込用紙 (その3 ~ その5) / FAX 0573-65-1180

申込日 月 日

事業所名		事業所 ☎	0573- -
会員番号		会員氏名	
自宅住所	〒 - 市から記入	連絡先 ☎	※携帯等連絡のとれる番号を記入してください。 - -
公演名		公演日	/ () 時間
席種又は券種及び枚数			

11月限定

郵送サービス申込書 (割引券や映画券など)

ジョイセブンの営業時間内に間に合わない方や、遠方の方等は郵送サービスをご利用ください。
(但し、旧中津川市内の方は出来る限りジョイセブン事務局にお越しいただけると幸いです。)

利用方法：この郵送サービス申込書に必要事項を記入の上、ジョイセブン事務局へFAXするだけです。
但し、事前に振込が必要なチケット等は、先に振込後、領収書と一緒にFAXしてください。振込方法は下記にあります。

申込日	月	日	令和5年11月1日～11月30日有効
事業所名			会員番号
会員氏名			連絡先 TEL (携帯番号等)
送付先住所	〔事業所・自宅〕 ←どちらかに○印をつけてください。但し登録の住所に限ります。 〒 -		

【ジョイセブン窓口では代金不要の割引券】 ※代金は割引券利用当日に現地支払となります。							
施設名		区分・枚数		施設名		区分・枚数	
名鉄インプレス共通券	日本モンキーパーク	大人・小学生・幼児 (2才以上)	合計 枚	ナガシマスパーランド	中学生以上	小学生	2才以上 合計 枚
	リトルワールド	大人・シルバー・高校生 小中学生・幼児 (3才以上)	合計 枚	ラグーナテンボス	大人・小中学生・幼児 (3才以上)		合計 枚
	明治村	大人・シニア・大学生・高校生・小中学生	合計 枚	名古屋アンパンマン こどもミュージアム&パーク	1才以上 ※クーポンコード必要人数		合計 名
	南知多ビーチランド&南知多おもちゃ王国	大人・小人 (2才以上)	合計 枚	その他の割引券は内容を記入してください。 枚			

【事前に振込が必要なチケット等】 ※入金確認後に郵送となります。日にちに余裕をもってご利用ください。							
施設名		券種・あっせん価格・枚数		施設名		券種・あっせん価格・枚数	
映画館	ミッドランド・スクエアシネマ ミッドランドシネマ名古屋空港	11月限定価格 1,000円	枚	レジャー施設	東山動植物園観覧券 ※中学生以下無料	高校生以上	300円 枚
	イオンシネマ全国共通 (イオン各務原・mozoワンダーシティ 他)	11月限定価格 1,000円	枚		名古屋港水族館入館券	大人1,600円	高校生1,400円
	109シネマズ全国共通 (109シネマズ名古屋 他)	11月限定価格 1,000円	枚	4館共通券 (名古屋港水族館 展望室 海洋博物館 南極観測船ふし)	大人1,900円	高校生1,600円	小中生800円 枚
	コロナシネマワールド全国共通 (小牧コロナ他) ※小人券は作品によって2才～必要です	11月限定価格 1,000円	枚	その他	P.7好評発売中やP.9のチケットは下記のその他の欄へ記入してください。但し、指定席のチケットや発売日時指定の公演等は、事前にジョイセブン事務局(☎0573-65-1177)へお問い合わせください。		
	TOHOシネマズ (六本木ヒルズを除く全国共通) (モレラ岐阜・ダイヤモンドシティキリオ 他)	11月限定価格 1,000円	枚		内容を記入してください。(例：チームラボ平日限定 大人2枚)		
振込日	合計金額	金融機関名		※代金振込後、領収書とこの申込書と一緒にFAXしてください。			
月 日	円						

振込方法 ジョイセブン専用振込用紙(手数料無料)を利用の上、次の金融機関で振込してください。(十六銀行・愛知銀行を除く)

- ・大垣共立銀行・岐阜信用金庫・東海労働金庫
- ・東濃信用金庫・八十二銀行・東美濃農協

※十六銀行と愛知銀行は振込手数料が必要です。

ジョイセブン専用振込用紙の手数料無料の条件

中津川市内または恵那市内に有する上記金融機関の窓口からの振込であり、振込用紙に明記してあるジョイセブン口座と、支店または本店間の振込である事

ジョイセブン専用振込用紙は下記の所にあります。
(又は、お勤めの事業所でおたずねください)

自治体・商工会	
中津川市	・中津川市役所工業振興課 ・各総合事務所 ・中津川北商工会・各支所
恵那市	・恵那市役所商工課 ・各振興事務所 ・恵那市恵南商工会・各支所

新規割引協定施設のお知らせ

カーライフからホームライフまであなたのエンジョイライフをお手伝い

アポロステーション山岡SS (ライフエナジー山岡株式会社)



所在地/恵那市山岡町下手向453-3
☎0573-56-3542

営業時間/7:00~19:00
定休日 日曜日・正月三が日(1/1・2・3)

優待内容/ガソリン・軽油・灯油 通常価格の **2円/ℓ値引き**

優待対象者/会員及び登録家族

優待方法/来店時にジョイセブンカードを提示し、
ご精算は現金でのお支払いに限り
優待料金となります。



割引協定施設のお知らせ



恵那 銀の森 「重箱食堂」かさね



所在地/恵那市大井町2711-2
☎0573-59-8880

営業時間/11:00~17:00(ラストオーダー 16:00) 定休日 水曜日

優待内容/お食事ご利用で **10%off**

優待対象者/会員及び同伴者(3名まで)

優待方法/料金支払い時にジョイセブンカードを提示してください。

日本習字 嶺華習字教室



所在地/恵那市大井町2719-400
☎0573-38-0385

営業時間/月・木 16:00~18:00
土 10:00~12:00
定休日 日曜日・祝日

優待内容/入会金(半額)

中学生まで 1,000円→ **500円**

成人(高校生~) 2,000円→ **1,000円**

優待対象者/会員及び同伴者(3名まで)

優待方法/申込時にジョイセブン会員である旨を告げ、料金
支払い時にジョイセブンカードを提示してください。



お歳暮のあっせん

丸大ハムのあっせん

ジョイセブン
会員の皆さまへ

丸大の冬ギフト特別価格!!

■ジョイセブン会員特別価格
最大35%割引!!と

大変お得になっています。
ご希望の方は専用申込書で直接
丸大食品へお申込みください。

※詳細は今月会報誌の
折込チラシをご覧ください。



全国有名店ラーメンのあっせん



ジョイセブン
会員の皆さまへ

全国の行列店、話題のお店、
有名グルメ雑誌掲載店など…
「これ食べてみたい!」を40品集めました!

※詳細は今月会報誌の折込チラシを
ご覧ください。

チラシ掲載の価格より割引料金で
購入出来ます。料金のご案内チラシ
裏面の申込書でご確認ください。



ちょっとお得なお知らせ その1

文具・印章・印刷専門の店 Seishindo 清進堂

所在地／恵那市大井町293-13 (恵那駅前)
☎0573-25-2886 駐車場完備

優待内容／年賀状印刷代金の**30%割引** (11月15日まで)
// **20%割引** (12月15日まで)

優待対象者／会員及び登録家族

優待方法／注文時にジョイセブンカードを提示してください。

申込締切日／12月22日(金)

- ・特急仕上げも追加料金なしです。
- ・恵那市プレミアム付商品券 取扱店

かんたん・速い・安心の年賀状で
想いをつなぐご挨拶を。

「個人向け」「ご商用」
「かわいい」から
「かっこいい」まで
バラエティー豊かな
幅広い年賀状デザインを
ご用意しました。



企画・印刷 デザイン 文昌堂

所在地／中津川市かやの木町3-2 (コパン隣)
☎0573-65-3344 URL:print-bun.co.jp
営業時間／8:30~19:00 定休日／日曜日

優待内容／年賀状・喪中印刷代の**20%割引**

優待対象者／会員及び登録家族

優待方法／注文時にジョイセブンカードを提示してください。
・他の割引との併用はできません。
・割引はご来店のお客様に限りです。
・ポストカードは割引対象外です。

申込締切日／12月20日(水)

- ◎11月4日(土)の折込みチラシもしくはホームページをご覧ください。
- ◎全員にオリジナルメモ帳プレゼント!!
- ◎宛名印刷もお任せください。
- ◎PayPay使用できます。

当社で年賀はがきも一緒に購入すると
印刷料金から1枚につき5円の割引をします。

例…100枚の場合
下記料金より更に**500円引き!**

黒1色印刷 3,440円 2色印刷 4,720円
カラー印刷 5,280円 ※別途消費税

総合印刷

株式会社 協和印刷工業

所在地／中津川市中津川2190-1 ☎0573-66-3788
E-mail kyowa-pri01@grace.ocn.ne.jp

営業時間／9:00~18:00

優待内容／当社「年賀状印刷」
料金表の**20%割引**

優待対象者／会員及び登録家族

優待方法／注文時にジョイセブン
カードを提示してください。

申込締切日／12月26日(火)

恒例お楽しみくじ

年賀状ご注文の方
申込1口に1本 空くじなし

写真や
イラスト
持込みの方

年賀状に使用した画像を
クリアホルダーに印刷して
プレゼント(1枚)

趣味の写真や絵、又はペットのカラー画像か
らオリジナルクリアホルダーを作ります。



(イメージ)

きもの着付け出前サービス

優待期間／11月1日(水)~令和6年1月31日(水)

場 所／ご希望の場所へ訪問 (遠方場合は要相談)

優待内容／振袖、訪問着、留袖、七五三、男性はかま、
卒業はかま等の着付けいろいろなシーンに合わせ、お申し出の場所まで出前着付をいたします。

講 師／山野流 師範講師 園原司世子

優待料金／通常価格6,000円を
会員及び登録家族 **4,000円**
その他同伴者 **4,500円**

優待方法／ジョイセブン会員である旨を告げ、園原司世子
着付け教室へ電話(☎090-3306-4785)で
お申込みください。

あなたも着付け始めませんか?

2023年中部地区着装コンテストで、生徒さんが優勝しました!
10/17(水)全国大会に出場しました!

全国一斉「きもの日」開催のお知らせ

日本の伝統文化である着物を知って、身近にさせていただくために毎年開催!

11/13(月) 名古屋市中川区 ハートウィング3F “こころ”

申込・問合せ 080-3350-6072 (神谷)

11/19(日) 恵那市大井町 明治天皇宿泊 行在所 (アンザイショ)

申込・問合せ 090-3306-4785 (園原)

時間はいずれも9:30~12:00 (お好きな時間に)

参加資格:女性、男児5才くらいまで

着物を着てみたい方、着物でランチに行きたい方、
振袖、七五三、訪問着で記念撮影...etc



ちょっとお得なお知らせ **その2**

恵那銀の森

ジョイセブン会員特別価格

所在地／恵那市大井町2711-2
☎0800-200-5075

営業時間／10:00～17:00 (電話は平日のみ)
店舗定休日 水曜日

優待内容／銀の森 おせち (15～20%割引)

恵 (3～4人前 7寸3段重 39品目) 28,000円を **22,400円**

和 (3～4人前 6寸3段重 40品目) 18,000円を **14,400円**

希 (個食タイプ 2客組 5.5寸 20品目) 12,500円を **10,625円**

※すべて税・送料込み価格

対象者／会員及び登録家族

優待方法／**11月30日までに電話または店頭にてお申込みください。**

電話：平日 10:00～17:00の間に電話 (☎0800-200-5075) でジョイセブンカードの会員番号を告げてお申込みください。【支払方法:代引またはコンビニ後払い】

店頭：水曜日を除く 10:00～17:00の間に銀の森店頭にてジョイセブンカードを提示し、お申込みください。【支払方法:現金またはクレジットカード】

配送内容／宅配冷凍便にてお届け。お届け日は12/29または12/30となります。



恵



和

希

全福ネット新規法人契約

(株)マーストーケンソリューション

(食品から日用雑貨・家電まで幅広く職域販売を展開します)

全福センター会員の皆様へ第1弾!
匠本舗の年末年始商品を最大50%割引以上の
大変お得な価格でご案内します

優待内容／①おせち 35点 (冷蔵。12/29～12/31 指定の住所へお届け)
②海鮮 80点 (冷凍。お申込み後10日以内に発送) ※送料無料

申込期間／**12月20日水まで**

対象者／会員及び登録家族

申込方法／次のQRコードよりお申込みまたは ☎0120-0120-99 (受付9:00～21:00) へ「全福センター会員」と告げお申込みください。※キャンセル・変更不可です。

支払方法／コンビニ伝票が届きます。コンビニ払い(手数料業者負担)となります。また、伝票のQRコードをスマホで読み込みクレジット決済も可能です。QRコード
※商品については、全福センターHPでご確認いただけます。

<https://www.zenpuku.or.jp/seisanjo/detail?id=37772>



全福センター 協定施設 ご利用(ホームページアクセス)方法

ジョイセブンは、一般社団法人全国中小企業勤労者福祉サービスセンター【略称:全福センター】に加盟しています。

協定施設の内容や詳細につきましては全福センターホームページでご覧いただけます。

★アクセス方法 **全福センター** 検索 又は
ホームページアドレス <https://www.zenpuku.or.jp>



一般社団法人
全国中小企業勤労者福祉サービスセンター
略称：全福センター

会員の皆様へ ログインしてからご利用いただくと会員様向けのお得な情報がご覧いただけます。

ログインID tk ログインID

パスワード zenpuku パスワード

ブラウザを閉じるときオートログインを無効にする >>> ヘルプ

(共有のパソコンをお使いの方は選択してください)

※ジョイセブンホームページ <http://joy7.or.jp> から全福センターホームページにアクセス出来ます。



ジョイセブン会員の方は左の画面より上記のIDとパスワードを入力しログインしてください

QRコード対応の携帯電話をお持ちの方は、こちらからアクセスできます。



ちょっとお得なお知らせ その3

全福ネット
協定施設

0123

アート引越センター

アート引越センター

「2023 冬の引越し応援キャンペーン」のお知らせ お見積無料

年末年始の引越しが大変お得な割引料金でご用意できます。

申込期間／11月1日水～2024年1月31日水の申込分

※実際の引越しは2月以降でも可能ですが、3/15～4/10は
キャンペーン対象外となります。

優待内容／上記期間中お申込みは

引越基本料金 25%OFF→**35%OFF**

※引越基本料金とは「人件費」+「車輦費」です。

※同時期に実施するキャンペーンとの重複利用はできません。

※3/15～4/10の引越は割引除外期間となります。

対象者／会員及び登録家族

※お申込みの際は、必ず「全福センター会員」と教えてください。

受付時間 9:00～18:00 年末年始は定休日となります。

0120-0123-05

アート引越センター 全福センター会員様限定！
冬の引越応援キャンペーン！

Webからの
お申込みは
コチラから！



お見積・お問合せ・
お申込みは1名まで！

※お申込みの際は、必ず「全福センター会員」とお申し出ください。

0120-0123-05

受付時間／9:00～18:00
年末年始は定休日となります。



11/1～1/31お申込みの方限定！

引越
基本
料金を

35%OFF

全福ネット
協定施設

おそうじ本舗



おそうじ本舗

「年末・年始エアコンクリーニング」特別割引キャンペーンのご案内

申込期間／12月1日金～2024年1月31日水 ※作業期間は12月1日(金)～2024年3月31日(日)

優待内容／

対象商品	通常優待価格	キャンペーン価格
エアコンクリーニング(壁掛けタイプ) +室外機	15,840円	15,300円
お掃除機能付きエアコン クリーニング(壁掛けタイプ)+室外機	23,760円	23,000円
【オプション】完全分解洗浄	4,950円	4,800円

※「通常優待価格」は通常価格に会員割引10%を反映した価格となっています。

電気代の節約や、
エアコンの寿命延長
も期待できる室外機
クリーニングとの
お得なセットメニューを
ご用意いたしました！
新年はエアコンを
一掃してキレイな
空気ですませんか？
是非この機会にご利用ください！



対象者／会員及び登録家族

申込方法／フリーダイヤル ☎0120-032-122へ「全福センター会員」と告知してお申込みください。

後日、お近くの「おそうじ本舗」から折り返し連絡の上、見積もりに伺わせていただきます。

ハウスクリーニング (株)グッドハウス

(旧 株式会社プレス)

エアコン清掃価格据置フェア

優待内容／ハウスクリーニング料金の割引

※交通費及び追加料金等は一切ございません。ご満足の行く施工のため、事前にお伺いさせていただきます。

所在地／大阪市北区芝田1-10-8

営業時間／9:00～19:00 定休日 日曜・祝日

優待期間／2024年1月31日水 受付分まで

対象者／会員及び登録家族

申込方法／申込時にジョイセブン会員である旨を告げ、
支払い時にジョイセブンカードを提示してください。

お問合せ・申込／ ☎0120-375-007

施行箇所	内容	会員価格(税込み)	特別価格(税込み)
水廻り一式 バリューコース	換気扇・キッチン(シンク、壁、ワークトップ、排水口)・ 浴室(下記A,B)・トイレ(便器、便座、タンク表面、壁、 手洗いボウル、親水コート)	44,000円	38,500円
ベランダ清掃	床面・手すりを洗浄。間口5m、奥行き2m迄	9,878円	7,678円
施行箇所	内容	一般価格(税込み)	特別価格(税込み)
台所レンジフード清掃	内外拭取り・フィルター洗浄・シロッコファン分解洗浄	12,100円	8,878円
浴室清掃A	換気扇廻り・バスタブ下	12,100円	8,878円
浴室清掃B	天井・壁・バスタブ・扉・蛇口	13,200円	9,780円
浴室まるごと	上記A、Bに床、鏡、照明カバー、窓、排水溝をプラス	24,200円	22,100円
エアコン清掃	内部アルミフィンを洗浄し、カビ、汚れを除去	12,800円	9,780円
エアコン清掃口ポ付き	内部アルミフィンを洗浄し、カビ、汚れを除去	22,800円	18,800円

ちょっとお得なお知らせ その4

全福ネット
協定施設

期間限定ジョイセブン会員特別企画

日本の温泉を身近にする

ゆかい
湯快リゾート



本件をご利用の場合はご予約は公式サイトに限りです。

公式サイト

QRコードから読み込む方はこちら▶



法人様専用優待券 日本の温泉をもっと身近に

有効期間／2024年3月31日まで

優待内容／法人向専用優待割引券『VIP TICKET』で

湯快リゾート全ホテル対象 **2,000円OFF**

※チケット1枚でグループ内中学生以上全員対象

※他の割引クーポン、割引プランの併用不可

※土曜日、11/3、12/29～2024/1/3、7、2/11、23は対象外です。

※上記ご利用条件などは全てチケットに明記してありますので、よく読んでご利用ください。

対象者／会員及び同伴者

優待方法／湯快リゾートをご予約された方は、ジョイセブン事務局窓口にてお申し出のうえ、『VIP TICKET』をお受け取りください。

利用当日チェックイン時にフロントスタッフへ『VIP TICKET』をお渡しください。

※ご利用の際はジョイセブンカードの提示も必要です。

(お電話で予約の場合は利用出来ません。)

ジョイセブンからのお知らせ

2023年度 健康維持増進事業について

ジョイセブンでは健康診断の助成金制度があります！

(賛助会員は対象となりません)

- ・毎年(4月から翌年3月まで)1回、一般健診助成金(成人病基本健診・生活習慣病健診等)または人間ドック助成金のどちらかを申請出来ます。
- ・受診日時点で、満40才以上の会員に限りです。

●一般健診(成人病基本健診・生活習慣病健診等)助成金【自己負担額に応じて上限5,000円】

※一般健診と同日に付加健診(オプションがん検診等)を受診された場合は自己負担額の合計額で申請出来ます。

(別日に受診された場合は一般健診のみの申請となります。)

●人間ドック助成金【自己負担額に応じて上限10,000円】

※受診される各医療機関が公的に定める人間ドックを受診された方に限りです。

※単一ドック(脳ドック・心臓ドック・血液ドック・肺がんドック等)は申請の対象となりません。

一般健診(社保健診等)＋付加健診(オプション)等で受診される場合は対象となりません。

申請について

・事業所経由でジョイセブン事務局へ申請してください。

・助成金は1年度に1回のみとなります。2023年度分の申請受付は2024年3月15日までとなります。受診機関へのお支払いがお済みの方は、お早めにご提出ください。

助成金の申請は
お早めに!



ジョイセブンの特約店(割引店)になっていただけませんか

ジョイセブンでは、会員の皆さんに、会員証を提示するだけで割引の特典が受けられる提携特約店制度があります。

この制度をさらに拡大して、会員の皆さんにより利用しやすくするために、新たに特約店になっていただけるお店や事業所を求めています。ご賛同いただける場合はジョイセブン事務局までご連絡ください。ジョイセブン事務局の担当者が訪問させていただきます。会員の皆さんの情報提供のご協力もお願いします。

特約店
募集

中退共のご案内

【お問合せ先】(独)勤労者退職金共済機構
中小企業退職金共済事業本部
03(6907)1234

「中退共」は、中小企業のための国の退職金制度です。掛金助成や税法上の優遇が受けられ、外部積立型だから管理も簡単。退職金はぜひ中退共におまかせください。

わが社にも
退職金制度!



新規加入事業所のご紹介をお願いします。

新規会員
募集中!



お知り合いの事業所で、ジョイセブンに加入いただけるところがありましたら、電話かFAXでジョイセブン事務局までご連絡ください。

(ご紹介いただき加入された場合には粗品を進呈いたします。)

連絡先:ジョイセブン事務局 TEL (0573) 65-1177 FAX (0573) 65-1180

特選おすすめツアー

【お問合せ・申込は各旅行業者まで】

旅行業者名	コース名	旅行代金	出発日	宿泊・特色・その他
中部観光 岐阜県知事登録旅行業 第2-67号 ☎0573-26-1855 ジョイセブン会員及び登録家族は3%割引となります。 ※全国旅行支援適用の場合、割引料金になります。	国内最大級の光が奏でる 煌めきの夜会へ なばなの里 ウィンターイルミネーション 日帰り	大人1名様 6,000円 小人1名様	12月16日(出)	館内でのお買物やお土産にご利用できる1,000円分の金券付
	年末お買物ツアー 格安企画焼津コース 日帰り(昼食付)	大人1名様 6,000円 小人1名様	12月24日(日)	焼津さかなセンターでお正月の食品が格安でお買物できます。
	復活!!韓国ソウル 忘年会ツアー3日間	大人2名様 72,800円 小学生以下1名様 89,800円 最少催行人数:25名様	12月10日(日)	東濃地区から中部国際空港 往復送迎バス付 宿泊ホテル 明洞 世宗ホテル 空港税・燃油サーチャージ 他含みます。
ごとう観光 岐阜県知事登録旅行業 第2-284号 ☎0573-46-3031 ジョイセブン会員は3%割引となります。	さかなのまち焼津と 静岡みかん狩り 1kgお土産付き	大人1名様 11,900円 小学生以下1名様 11,000円 最少催行人数:25名様	12月3日(日)	木造の橋日本一 長寿祈る蓬莱橋 さかなセンターでお食事・お買物 大河ドラマ館IN静岡 毎年好評の静岡みかん狩り 1kgお土産付き 天候などによりコース及び立ち寄り施設等変更になる場合がございます。 ウイルス感染対策(除菌)車両にて運行。
	とうつグリーンツアー 福井で食べるお楽しみ 「海鮮玉手箱ランチ」 ※昼食代、案内ガイド代含む 日帰り	大人1名様 9,800円 最少催行人数:25名様	11月12日(日)【催行確定】 11月23日(木祝)【催行確定】	日本一複雑な屋根を持つ神社と称される「岡太神社・大龍神社」や万葉集ゆかりの日本庭園としても有名な「万葉の里味真野苑」を専門の案内人付きで見学します。 昼食は、ふたを開けるのがお楽しみな「海鮮玉手箱ランチ」を召し上がっていただきます。 乗車場所:東濃鉄道恵那車庫
	とうつグリーンツアー 秋の京都の紅葉めぐり 総本山光明寺 「紅葉のトンネル」と 嵐山散策 ※昼食代、拝観料含む 日帰り	大人1名様 11,800円 最少催行人数:25名様	11月20日(日)【催行確定】 11月25日(出)【催行確定】	京都紅葉の名所として知られる総本山光明寺「紅葉のトンネル」は全長約200mのみみじの参道は、見ごろになるとあたり一面真っ赤に紅葉します。一度は行ってみたい紅葉のおすすめスポットです。豆乳出汁の野菜つみれ御膳の昼食付です。 乗車場所:東濃鉄道恵那車庫
とうつグリーンツアー 秋の京都の紅葉めぐり 東福寺通天橋とねねの道 ※昼食代、拝観料含む 日帰り	大人1名様 11,800円 最少催行人数:25名様	11月12日(日)【催行確定】 11月23日(木祝)【催行確定】 12月2日(出)	秋の紅葉と言えば…京都! 京都の紅葉の名所と言えば…東福寺通天橋! 一度は行ってみたい紅葉の名所を見学。昼食はねねの道参道にある京料理店で、自家製ゆばを使った京ゆば御膳をご賞味頂きます。昼食後は、ねねの道を自由散策できます。 乗車場所:東濃鉄道恵那車庫	
どり〜むツアー 岐阜県知事登録旅行業 第2-258号 ☎0572-66-1388 ※発着場所は 瑞浪/土岐/多治見 各駅裏になります。 ※ジョイセブン会員及び登録家族は3%割引となります。	滋賀「千成亭ぎゅ〜じあむ」と 彦根キャッスルロード 日帰り(昼食付)	大人1名様 9,980円	11月23日(木祝) 12月6日(休)	*紅葉の名所「湖東三山・西明寺」を散策(例年の見頃は11月中旬~12月初旬) *昼食は「千成亭ぎゅ〜じあむ」にて「すきやき鍋膳」をお召し上がりください *「蔵元 藤居本家」にて試飲・酒造見学をお楽しみください *彦根城内の夢京橋キャッスルロードを自由散策
	美と健康の島・ オリーブの楽園 小豆島をめぐる2日間 1泊2日(4食付)	大人4名様1室 34,800円 大人3名様1室 36,800円 大人2名様1室 39,800円	2月4日(日) 3月13日(休)	*エンジェルロードまで徒歩1分の「小豆島国際ホテル」にお泊りいただきます *日本三大深谷美 瀬戸内海国立小豆島「寒霞渓」山頂を見学 *インスタ映えスポットとして有名な「小豆島オリーブ公園」を散策していただきます *「手延そうめん館」「マルキン醤油記念館」も見学いただけます *姫路港から福田港までは小豆島フェリーを利用します
FKツアーズ 岐阜県知事登録旅行業 第3-318号 ☎0572-44-8833 ジョイセブン会員及び登録家族は、国内旅行「赤い風船」と海外旅行商品が3%割引となります。 *事業が延長されることを想定に料金を算出していますが、国の政策により給付額等変更になる場合がございますのでご了承ください。	台北3日間	大人1名様1室(2名1室利用) 65,500円 11/26-30/12/1-21 68,500円 12/22-26 ●燃油・空港諸税等:26,900円(概算)別途必要です。 オプションツアー ①九フントワイライトツアー 大人 7,500円(夕食付) ②夕暮れの十分天燈上げ 大人 9,000円(夕食付)	行程 ①中部発 9:50 → (チャイナエアライン) 12:15 台北着 ②自由行動 台北2泊 ③台北発 17:15 → (チャイナエアライン) 20:50 中部着 ◆チャイナエアライン利用 ◆最少催行2名 ◆空港〜ホテル送迎付(3日目は両替店経由、空港へ) ◆エコノミークラス リンクワールド、ザ・メトロ、ユナイテッド、ミッドタウンリチャードソン、エンペラーのいずれか。ホテルランクアップ(追加料金)もございます。	

◎ご依頼後、空席・空室 確認致します。既に満席の場合もございますので予約希望の方はお早めにご予約ください。

