



ジョイセブン

(一財)中津川・恵那地域勤労者福祉サービスセンター

2023年
10月号
No.325

☎(0573)65-1177
☎(0573)65-1180

甘い紅はるか



さつまいも
(紅はるか)

※写真はイメージです。

— 家族で秋の野菜狩りを楽しみませんか? —

秋の野菜狩り

中津川市福岡 (下野庚申堂南)

さつまいも12株
白かぶ10個
赤かぶ2個
で1,000円!!



赤かぶ
(本紅赤丸かぶ)



白かぶ
(早生大かぶ)

天候等の影響により、野菜の出来具合は異なります。傷等ある場合がありますが、原則返金や野菜の交換はしませんので、ご理解のうえお申込みください。

■日時 **10月28日(土)・29日(日)・11月4日(土)・5日(日)・6日(月)** いずれかご都合の良い日におこしください。

小雨決行(※但し、午前8時の時点で警報が発令されている場合は中止となります)

受付時間 9:00~10:30(時間厳守)

■場所 中津川市下野庚申堂南 農)しもの 野菜畑
受付・駐車場 下野いきいき会館

■参加対象者 会員・登録家族及び同伴者

■参加費 **1区画 1,000円**(1会員2区画まで申込出来ます)
当日、現地受付にてお支払いただきます。

■募集区画 **500区画** ※先着順につき区画数に到達次第受付終了となります。

■内容 1区画にさつまいも**12株**、白かぶ**10個**、赤かぶ**2個**を各自で掘って、お持ち帰りいただけます。

■持ち物 ●いも掘りの道具(ピッチュウ・くわ・スコップ など)
●軍手、長ぐつ、入れ物(ビニール袋・ダンボール箱 など)

■参加方法 **10月14日(土)までに**ジョイセブン事務局へ電話(☎0573-65-1177)、または15ページの参加申込書をFAX(0573-65-1180)してください。【先着順】15ページの**参加申込書は、参加当日に必要です**。現地受付でジョイセブンカードと一緒に提出してください。

■その他 ①**事前に予約が必要です**。上記の参加方法をご確認ください。

②**当日連絡先** 10/28(土)・11/4(土)・6(月)はジョイセブン事務局 ☎0573-65-1177
10/29(日)・11/5(日)はジョイセブン携帯 ☎090-2774-4703(AM8:30~10:30)



おつりが
要らないように
ご用意ください!
1区画 1,000円
2区画 2,000円



**事前に予約が
必要です!**

土日
おたのしみ企画

あじめコショウの里 好辛倶楽部 出張販売

全品通常価格の15%~20%割引

辛くて旨い唐辛子「あじめコショウ」
すべて唐辛子入りの製品です

- ◆とんからアメ ◆あじめコショウ一味
- ◆あいこのあじけチャップ ◆かりんとう 他



農事組合法人
夏焼

玄米30kg
8,200円
(ジョイセブン価格)

夏ちゃん 五平



だんごこへい
1本120円
10本毎に100円キャッシュバック
おいしいコシヒカリと秘伝のタレをご賞味ください。
※11/6月の販売はありません。

参加申込書は15ページにあります。

秋の美味しい祭

クーポン祭

ご当地自慢 美味しい秋を満喫しよう!
和菓子はもちろんパンにケーキ
和洋の美味しいがいっぱいです♡

クーポン利用で
500円引!!

利用期間 **10月1日(日)~10月31日(火)**

利用方法 ①3ページの「美味しいクーポン券」を切り取り、
必要事項を記入して、料金支払い時にご提出ください。500円引になります。
②「美味しいクーポン券」利用対象店舗は2ページから5ページにあります。
③期間中1会員1回限り(1枚のみ)利用できます。

その他 ※価格はすべて税込です。※おつりは出ません。
※クーポン券の複数枚利用など不正な利用があった場合は、事業所経由で会員に請求します。



恵那市 観光物産館 えなてらす

TEL 0573-25-4058



・恵那市13ヶ町の色々な特産品(土産物・果物・野菜など)を揃えています。
500円以上のお買い上げにご利用いただけます。

住所 恵那市大井町286-25(恵那駅前すぐ隣)
営業時間 9:00~18:00 定休日 年末年始



かめや菓子舗

TEL 0573-43-2208



- ・カステラ各種 530円~850円
 - ・焼き栗きんとん 240円
 - ・栗むしろうかん 700円
- 全商品、カフェの全メニュー
500円以上のお買い上げに
ご利用いただけます。

住所 恵那市岩村町291
営業時間 9:00~18:00 カフェ 9:00~17:00(ラストオーダー16:30)
定休日 月曜日(祝日の場合は翌日)

菊水堂

TEL 0573-25-2223



- ・傘岩まんじゅう 他
- 全商品、1,000円以上のお買い上げに
ご利用いただけます。

住所 恵那市大井町206-20
営業時間 9:30~18:30
定休日 火曜日

傘岩まんじゅう

恵那 銀の森

TEL 0573-59-8880



- ・プティボワ(150個サイズ) 3,888円
 - ・その他各種
- 健美一福、ラガラスを除く
各店舗にてご利用
いただけます

住所 恵那市大井町2711-2
営業時間 10:00~17:00
定休日 水曜日

プティボワ

巴庵菓子工房

TEL 0573-23-2124



とろけるわらび餅(冷凍・黄箱入り)
おまけ付き
美味しいクーポン(500円)と交換
道の駅らっせいみさと店内にて販売
通常価格 580円
(10月中はおまけ付き)

住所・営業時間・定休日
巴庵菓子工房店舗(土・日・祝休業)
恵那市中野方町4484-72
8:30~17:30
らっせいみさと(月曜日休業)
恵那市三郷町佐々良木1461-1
9:00~17:00

とろけるわらび餅

手作りパン ぱんぐー

TEL 090-5457-0780



- 10月のおすすめ商品
- ・マロンパン 230円
 - ・栗入りあんぱん 200円
- その他、店頭商品全てに
ご利用いただけます。

住所 恵那市大井町1499-14
営業時間 10:00~16:00(売切れ次第終了)
定休日 月・水・土・日・祝日
(第3土曜日は営業)

美味しいクーポン祭の詳細は2ページをご覧ください。クーポン券は下記にあります。

恵那栗工房 良平堂

TEL 0573-26-0703

10月3日 新店舗OPEN(カフェ併設)

・栗きんとんソフト、
モンブラン販売予定(新店舗)

1,000円以上の
お買物・カフェにて
ご利用いただけます。

住所 インター店 恵那市長島町中野840
新店舗 恵那市大井町2714-66

営業時間 インター店・新店舗 10:00~16:00

定休日 インター店 日・月曜日 新店舗 水曜日



梅園

TEL 0573-65-2543

・めもと栗 1個 600円
・栗きんとん 1個 280円
・焼栗きんとん 5個 880円

その他、店頭商品全てに
ご利用いただけます。

住所 中津川市太田町2-3-8

営業時間 8:30~19:00
(木曜日のみ9:00~18:00)

定休日 元旦



御菓子司 恵那福堂

TEL 0573-65-7000

・栗粉餅

8ヶ入 1,280円

その他1,000円以上の
お買い上げに
ご利用いただけます。

住所 中津川市中津川913-10

営業時間 8:30~19:00

定休日 9月~12月無休



栗粉餅



柿の木

TEL 0573-68-5651

1,000円以上のお買い上げ
にご利用いただけます。

住所 中津川市千旦林1393-1

営業時間 8:00~18:00

定休日 無休



五百羅柿&栗きんとん

風見鶏

TEL 0573-66-3034

・ホテル食パン

1本 510円

・パン各種

1,000円以上の
お買い上げに
ご利用いただけます。

住所 中津川市駒場1666-3797

営業時間 7:30~18:00(土曜は17:30)

定休日 日曜・祝日(他不定休有り)



川上屋

本店 TEL 0573-65-2072
手賀野店 TEL 0573-65-6410
駅前店 TEL 0573-66-1372

本店・手賀野店・駅前店にて
1,000円以上の
お買い上げに
ご利用いただけます。

住所 中津川市本町3-1-8

営業時間 本店 8:00~19:30

手賀野店・駅前店

8:00~20:00

定休日 本店 水曜日
(手賀野店・駅前店は無休)



栗きんとん

下記の「美味しいクーポン」を切り取り、利用日から連絡先☎まで全て記入してください。
会計時にこのクーポンを提出するとお支払い料金から**500円引き**となります。

一般財団法人 中津川・恵那地域勤労者福祉サービスセンター

ジョイセブン会員応援企画

秋の美味しいクーポン券

500円

※1会員1回限り

コピー不可

令和5年10月1日(日)~10月31日(火) 限定

利用日 令和5年10月 日()

利用店舗名

会員番号

会員氏名

連絡先☎

※利用日等すべてにご記入ください。未記入の場合はご利用いただけません。
※おつりはできません。
※クーポン券の複数枚使用など不正な利用があった場合は、事業所経由で
会員に請求します。

美味しいクーポン祭の詳細は2ページをご覧ください。クーポン券は3ページにあります。

パティスリー シュシュ

TEL 0573-67-8899



- ・ホールケーキ 2,484円～
 - ・カットケーキ 432円～
- その他各種1,000円以上のお買い上げにご利用いただけます。

住所 中津川市駒場464-1
営業時間 11:00～18:30
定休日 月曜日・火曜日

松月堂

TEL 0573-65-3008



- ・しぶかわ栗かすてら 1本 1,836円
- 1,000円以上のお買い上げにご利用いただけます。

住所 中津川市太田町2-5-29
営業時間 8:30～18:00
定休日 1月～8月 水曜日・元旦

御菓子所 しん

TEL 0573-65-2457



栗きんとん

- ・しんちゃんのかすていら 1本 1,480円
 - ・栗きんとん 1個 280円
 - ・土日祝限定 栗こぞう(栗粉餅) 4個入 734円
- 店内商品全て対象
500円以上のお買い上げにご利用いただけます。

住所 中津川市太田町3-3-9
営業時間 8:30～18:00
定休日 水曜日

新杵堂

TEL 0573-65-2830



- ・栗粉餅 6ヶ入 1,150円
- 1,000円以上のお買い上げにご利用いただけます。

住所 中津川市本町3-2-29
営業時間 9:00～18:00
定休日 月曜日

信玄堂

手賀野店 TEL 0573-66-8111
 栄町店 TEL 0573-65-2111



栗粉餅

- ・栗粉餅 6個入 1,080円
- 1,000円以上のお買い上げにご利用いただけます。
- 秋の銘菓
(栗きんとん・栗蒸し羊羹)など
地方発送承ります。

住所 手賀野店 中津川市手賀野453
 栄町店 中津川市栄町7-17
営業時間 手賀野店 8:00～18:30 栄町店 9:00～17:00
定休日 手賀野店 9月～11月無休 栄町店 水・木曜日(不定休あり)

田丸屋商店

(ケーキショップ オバタ)

TEL 0573-75-2038



栗きんとん

- ・栗きんとん 1個 255円
 - 6個入 1,630円
- 和・洋菓子問わず店内商品
1,000円以上のお買い上げにご利用いただけます。

住所 中津川市坂下872-1
営業時間 9:00～19:00
定休日 日曜日

【美味しいクーポン利用協力店(会員事業所)】

(順不同)

- プチタルト
- 風見鶏
- (株)新杵堂
- (株)川上屋 (本店・駅前店・手賀野店)
- (株)松月堂
- (株)レクストエール (パティスリー シュシュ)
- (有)恵那福堂
- (有)信玄堂 (手賀野店・栄町店)
- ヤマツ食品(株)
- (有)梅園
- (有)松葉
- 小麦酵母 ルヴァン・ドオル
- (有)中津川サラダ農園 (ちこり村)
- 柿の木
- (有)つちや商店 (御菓子所しん)
- (有)美濃屋
- (有)田丸屋商店 (ケーキショップ オバタ)
- (有)菓舗ひとつばたご (蛭川店・恵那店)
- (一社)中津川観光協会 (にぎわい特産館)
- 手作りパンぱんグー
- (有)菊水堂
- (株)銀の森コーポレーション (恵那銀の森)
- (有)良平堂
- 巴庵菓子工房(株)
- かめや菓子舗
- (一社)恵那市観光協会 (えなてらす)

サラダコスモ ちこり村

TEL 0573-62-1545



レーズン食パン

- ちこり村ベーカリー
 - ・レーズン食パン 500円
 - ・栗きんとん生食パン 1,800円
 - ・パン各種
- その他、ちこり村店内すべて
500円以上のお買い上げに
ご利用いただけます。
(レストラン・テイクアウトもOK)

住 所 中津川市千旦林1-15
営業時間 9:00~17:00
定休日 年末年始

にぎわい特産館

TEL 0573-62-2277



- ・中津川の和菓子をはじめ、その他色々な特産品を取り揃えております。
500円以上のお買い上げにご利用いただけます。

住 所 中津川市栄町1-1 にぎわいプラザ1階
営業時間 8:30~18:00 **定休日** 年末年始・2月第3日曜日

菓舗 ひとつばたご

蛭川店 TEL 0573-45-2147
恵那店 TEL 0573-26-0113



ひとつばたご



栗きんとん

- ・ひとつばたご
クリーム、コーヒー、マーマレード
各150円
- ・栗きんとん
1ヶ 260円

住 所 中津川市蛭川1117-1
営業時間 蛭川店 8:00~19:00
恵那店 9:00~18:00
定休日 蛭川店 無休
恵那店 火曜日

プチタルト

TEL 0573-65-2904



- ・シュークリーム 175円
 - ・エクレア 140円
 - ・レモンケーキ 200円
 - ・プチタルト 148円~
- その他全商品500円以上の
お買い上げに
ご利用いただけます。

住 所 中津川市新町7-18
営業時間 9:30~19:00
定休日 月曜日

松 葉

TEL 0573-65-2244



栗きんとん

- ・栗きんとん 1個 280円
 - ・栗きんつば 1個 226円
 - ・栗きんとん羊羹
1本 1,944円
- その他の商品含め
1,000円以上の
お買い上げに
ご利用いただけます。

住 所 中津川市駒場571-7
営業時間 8:00~17:00
定休日 無休

御菓子司 美濃屋

TEL 0573-68-2038



栗蒸し羊羹

- ・中津川栗きんとん
6個入 1,685円
- ・栗むし羊羹
1本 972円
- ・からすみ(各種)
1本 432円

住 所 中津川市茄子川1208-5
営業時間 8:30~18:00
定休日 1月~8月 水曜日、元日
9月~12月 無休

ヤマツ食品

TEL 0120-373-802



栗きんとん

- ・栗きんとん(300g)冷凍
1,836円~
- その他全商品に
ご利用いただけます。

住 所 中津川市花戸町4-7
営業時間 9:00~17:00
定休日 日曜日・祝日

小麦醸房 ルヴァン・ドオル

TEL 0573-68-2879



- ・パン各種
500円以上の
お買い上げに
ご利用いただけます。

住 所 中津川市千旦林1356
営業時間 10:00~18:00
(売り切れ次第終了)
定休日 火曜日・水曜日
第1・第3日曜日



三ヶ日みかん狩り

みかん1kg
お土産付き



みかん狩り



うな重

- 出発日 **11月5日(日)**
- 募集人数 **30名** (最少催行人数25名)
- 参加費

区分	大人	小学生	4才以上
会員	8,900円	—	—
登録家族	9,700円	9,300円	5,630円
同伴者	10,700円	10,300円	6,630円

※4才以上の参加となります。

■その他

- ①バス代、昼食代、入園料、旅行傷害保険料を含みます。
※みかんのお土産は大人のみ。
※未就学児の食事は付いていません。
- ②乗(降)車場所は、中津川市役所前、中部観光車庫、恵那市役所前バス停の3ヶ所となります。



行程

中津川市役所前(9:00発) — 中部観光車庫(9:20発) —
 恵那市役所前バス停(9:35発) — 恵那IC — 三ヶ日IC —
 うなぎ処勝美三ヶ日インター店(昼食:うな重) —
 三ヶ日みかん狩り・食べ放題(大人のみ みかん1kgお土産付き) —
 音羽蒲郡IC — ラグーナフェスティバルマーケット(買物) —
 岡崎東IC — 恵那IC — 恵那市役所前バス停(17:45頃着) —
 中部観光車庫(17:55頃着) — 中津川市役所前(18:10頃着)

※申込方法は8ページにあります。

※写真はイメージです。【企画実施:中部観光(株) ☎0573-26-1855 岐阜県知事登録旅行業 第2-67号】



北近畿 秋真っ盛り!紅葉の御在所岳と アクアイグニスのイタリアン

・絶景絶景、また絶景。紅葉の御在所岳をロープウェイで楽しめます。
『イタリアン百名店WEST』に選ばれたアル・ケッチャーノでコース料理を堪能。

- 出発日 **11月14日(火)**
 - 募集人数 **20名** (最少催行人数20名)
 - 参加費
- | | |
|--------|----------------|
| 会員 | 12,400円 |
| 登録家族 | 13,200円 |
| その他同伴者 | 14,200円 |
- ※お子様も同額となります。

■その他

- ①バス代、ロープウェイ代、昼食代、旅行傷害保険料を含みます。
- ②乗(降)車場所は、中津川市役所前、恵那市役所前バス停の2ヶ所となります。

行程

中津川市役所前(7:30発) — 恵那市役所前バス停(7:50発) —
 恵那IC — 四日市IC — 御在所ロープウェイ 御在所岳(観光) —
 アル・ケッチャーノ(イタリアンコースランチ)……アクアイグニス(観光・買物)
 — アウトレットパークジャズドリーム長島(買物) —
 湾岸長島IC — 恵那IC —
 恵那市役所前バス停(17:00頃着) — 中津川市役所前(17:20頃着)



紅葉とゴンドラ



アクアイグニス



イタリアンコースランチ

※申込方法は8ページにあります。

※写真はイメージです。【企画実施:どり〜むツアー ☎0572-66-1388 岐阜県知事登録旅行業 第2-258号】



大垣・関ヶ原 紅葉の多良峡森林公園と

関ヶ原古戦場記念館

- ・関ヶ原古戦場記念館 特別展を見学します。
- ・『飛騨・美濃紅葉3選』に選ばれている、スリリングなつり橋のある渓谷です。ホテルランチもお楽しみ。

- 出発日 **11月24日(金)**
- 募集人数 **23名** (最少催行人数23名)
- 参加費 会 員 **8,900円**
登録家族 **9,700円**
その他同伴者 **10,700円**

※お子様も同額となります。

■その他

- ①バス代、昼食代、お土産代(ソフトフランスパン)、入館料、旅行傷害保険料を含みます。
- ②乗(降)車場所は、中津川市役所前、恵那市役所前バス停の2ヶ所となります。

行程

中津川市役所前(8:30発) — 恵那市役所前バス停(8:50発) — 恵那IC — 養老SASIC — 多良峡森林公園(つり橋と紅葉見物) — 花水木 大垣フォーラムホテル(ハーフビュッフェの昼食) — 岐阜関ヶ原古戦場記念館(見学) — グルマンヴィタル(パンお土産) — エアかおる本丸(タオルプレゼント) — 安八SIC — 恵那市役所前バス停(17:05頃着) — 中津川市役所前(17:20頃着)



多良峡森林公園



関ヶ原古戦場記念館



大垣フォーラム

セレクトランチ 魚料理

※申込方法は8ページにあります。

※写真はイメージです。【企画実施:どり〜むツアー ☎0572-66-1388 岐阜県知事登録旅行業 第2-258号】



秋の京都 総本山光明寺「紅葉のトンネル」&

丹波牛と松茸のすき焼御膳



光明寺「紅葉のトンネル」



秋の嵐山と渡月橋



丹波牛と松茸のすき焼御膳

- 出発日 **11月25日(土)**
- 募集人数 **30名** (最少催行人数30名)
- 参加費

区分	大人	小学生
会 員	12,000円	—
登録家族	12,800円	11,800円
同伴者	13,800円	12,800円

※未就学児はバス代として3,000円

■その他

- ①バス代、昼食代、拝観料を含みます。
※昼食は13時頃からのご案内となります。
- ②乗(降)車場所は中津川市役所前、恵那市役所前バス停の2ヶ所となります。

行程

中津川市役所前(7:45発) — 恵那市役所前バス停(8:05発) — 恵那IC — 長岡京IC — 総本山光明寺(全長200mの紅葉のトンネルは必見!) — レストラン嵐山(秋の味覚!丹波牛と松茸すき焼き御膳の昼食、昼食後は嵐山地区散策) — 京つけもの西利(お買物) — 京都南IC — 恵那IC — 恵那市役所前バス停(19:25頃着) — 中津川市役所前(19:45頃着)

※申込方法は8ページにあります。

※写真はイメージです。【企画実施:東濃鉄道(株)営業部 店舗担当 ☎0572-22-8533 岐阜県知事登録旅行業 第2-65号】



若狭・カニ紀行 カニ会席

三方五湖天空のテラス



カニ紀行
お品書き

- 前菜
- 季節もの三種盛り
- 酢物
- ずわいカニ姿盛り
- 鍋物
- カニすき鍋(個人鍋)
- 揚物
- カニ天婦羅
- 御飯
- カニ釜飯
- 蒸物
- カニ茶碗蒸し
- 麵
- 蕎麦
- 香物
- 季節の漬物
- 水物
- 季節のデザート



天空のテラス



水月湖畔のレストラン

※申込方法は下記にあります。

- 出発日 **11月25日(土)**
- 募集人数 **30名** (最少催行人数25名)
- 参加費 会員 **13,900円**
登録家族 **14,700円**
その他同伴者 **15,700円**
※お子様も同額となります。

■その他

- ①バス代、昼食代、旅行傷害保険料を含みます。
- ②乗(降)車場所は、ごとう観光車庫(蛭川)、中津川市役所前、恵那市役所前バス停の3ヶ所となります。

行程

ごとう観光車庫(6:30発) — 中津川市役所前(7:00発) —
恵那市役所前バス停(7:25発) — 恵那IC — 若狭三方IC —
三方五湖山頂公園・天空のテラス(観光) —
若狭みかた 水月花(昼食) —
日本海さかな街(お買物) — 敦賀IC —
恵那IC — 恵那市役所前バス停(17:40頃着) —
中津川市役所前(18:05頃着) — ごとう観光車庫(18:40頃着)

※写真はイメージです。【企画実施:ごとう観光 ☎0573-46-3031 岐阜県知事登録旅行業 第2-284号】

各旅行社宛 ジョイセブンツアー共通申込書

希望の日程を ○印で囲んでください	11/5(日)	三ヶ日みかん狩り
	11/14(火)	紅葉の御在所岳とアクアイグニス
	11/24(金)	紅葉の多良峡森林公園と古戦場記念館
	11/25(土)	秋の京都・総本山光明寺「紅葉のトンネル」
	11/25(土)	若狭・カニ会席と三方五湖天空のテラス

参加者氏名 (必ず参加される方の氏名をご記入ください。)	年齢	区分 (○印を付けてください)
会員番号 氏名		会員・登録家族
会員番号 氏名		会員・登録家族・同伴者
会員番号 氏名		会員・登録家族・同伴者
会員番号 氏名		会員・登録家族・同伴者
会員番号 氏名		会員・登録家族・同伴者
参加申込人数 合計		名
会員番号		
会員氏名		
自宅住所	〒 —	
連絡先TEL	※携帯等連絡のとれる番号を記入してください。	
乗車場所の番号		

FAXで申込の場合は、切り取らずこのページのまま送信してください

■ジョイセブンツアー共通申込方法

申込締切日は**10月10日(火)**です。(必着)

申込書(コピー可)に記入し、ファックス(0573-65-1180)またはハガキに貼ってお申込みください。
申込み多数の場合は抽選となります。
当選もれの方には10月20日(金)までに直接通知します。
参加者には出発日近くに案内状を送りますが、それ以前に当・落の返信が必要な方は往復ハガキでお申込みください。

※ご案内や参加費請求等は、旅行会社より申込者に直接させていただきます。
旅行案内をお受取り後のメンバー変更・キャンセル・旅行に関するお問合せ等は旅行会社へご連絡ください。
※いただいた個人情報についてはツアー以外の目的で利用しません。

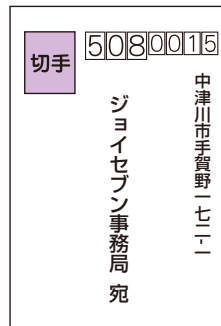

(ハガキ表)

番号	地域名	発着場所
1	中津川	中津川市役所前
2	恵那	恵那市役所前バス停
3	蛭川	ごとう観光車庫
4	中津川	中部観光車庫

(各地乗降車場所)

※各種ツアーの行程からお選びください。

申込書をハガキの裏に貼って出してください。(コピー可)



※奇数参加の場合は、相席になることがあります。予めご了承ください。(ハガキ表)
※不正な参加があった場合は、事業所経由で会員へ請求します。
※個人情報についてはツアー以外の目的で利用しません。

ジョイセブン りんご狩り

完全予約制!

フレッシュなりんごをご堪能ください

共通参加要項

対象者 会員及び登録家族・同伴者 合計5名まで (その内同伴者は2名まで)
※大坪農園のりんご販売は会員のみ。

利用方法 ①りんご狩りをされる前日までに「豊楽園」・「山本農園」・「大坪農園」へジョイセブン会員である旨を告げ予約してください。
②右記の利用券に必要事項を記入し切り取り、入園当日受付でジョイセブンカードを提示し、「りんご狩り利用券」を提出し代金をお支払いください。

豊楽園

場所 恵那市岩村町富田2338-67 ☎0573-43-3025
期間 りんご狩り 10月28日(出)～11月29日(休)
10:00～15:00
定休日:木曜日・雨天時

料金 りんご狩り(食べ放題)

	一般料金	ジョイセブン料金
大人	1,200円	900円
小学生	800円	500円
幼児(4才以上)	500円	200円

※果実の状態により、終了日が前後しますのでご了承ください。
※11/23は木曜日ですが祝日なので開園、振り替えて11/22はお休みです。

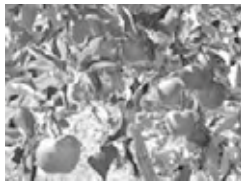

※写真はイメージです。

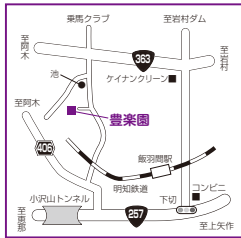

山本農園

場所 中津川市落合上平 ☎0573-69-3355
期間 りんご狩り 10月7日(出)～11月19日(日)
9:00～16:00
定休日:不定休(土・日・祝は営業)

料金 りんご狩り(食べ放題)

	一般料金	ジョイセブン料金
大人	990円	690円
小学生	850円	550円
幼児(4才以上)	490円	190円

※天候に左右される事もあります。予約される際、事前にご確認頂くようお願いいたします。
※お弁当、レジャーシート、イスの持ち込みは可。クーラーボックス等大きな荷物はご遠慮ください。

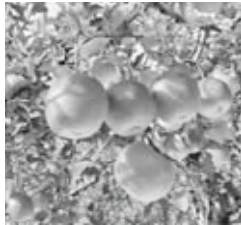

※写真はイメージです。

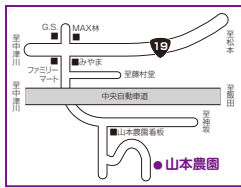

大坪農園

場所 長野県下伊那郡松川町元大島5043-2 ☎090-8742-7919
期間 りんご狩り 10月1日(日)～11月26日(日)
りんご販売 10月1日(日)～11月30日(休)
9:00～16:00

料金 ①りんご狩り(食べ放題)

	一般料金	ジョイセブン料金
大人	700円	300円
小人(4～12才)	400円	100円

②りんご販売 ※1会員10kgまで

	一般料金	ジョイセブン料金
りんご(ふじ) 1kg	600円	400円

※りんごの購入は会員のみ。ご自身で収穫していただいたりんごのみとなります。
※天候に左右される事もありますので、予約時にご確認ください。 ※宅配は送料、箱代等が別料金となります。



※写真はイメージです。

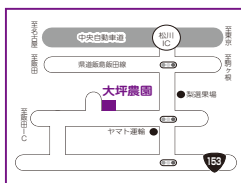

ジョイセブン【利用期間 10/28～11/29】**要予約** **コピー不可**
豊楽園「りんご狩り」利用券

利用日	令和5年	月	日	()	
会員番号					
会員氏名(申込代表者)					
連絡先☎(携帯)					
参加者氏名	会員区分		料金区分		
	○をつけてください		○をつけてください		
1	会員番号 氏名	会員 登録家族	大人		
2	会員番号 氏名	会員 登録家族	大人	小学生	幼児
3	会員番号 氏名	会員 登録家族	大人	小学生	幼児
4	会員番号 氏名	会員 登録家族	同伴者	大人	小学生
5	会員番号 氏名	会員 登録家族	同伴者	大人	小学生
利用人数		大人 名	小学生 名	幼児 名	

※利用は5名まで、うち同伴者は2名まで。4番5番にご記入ください。
※幼児は4才以上となります。4才未満無料。
※不正な利用があった場合は、事業所経由で会員に請求します。

豊楽園専用

ジョイセブン【利用期間 10/7～11/19】**要予約** **コピー不可**
山本農園「りんご狩り」利用券

利用日	令和5年	月	日	()	
会員番号					
会員氏名(申込代表者)					
連絡先☎(携帯)					
参加者氏名	会員区分		料金区分		
	○をつけてください		○をつけてください		
1	会員番号 氏名	会員 登録家族	大人		
2	会員番号 氏名	会員 登録家族	大人	小学生	幼児
3	会員番号 氏名	会員 登録家族	大人	小学生	幼児
4	会員番号 氏名	会員 登録家族	同伴者	大人	小学生
5	会員番号 氏名	会員 登録家族	同伴者	大人	小学生
利用人数		大人 名	小学生 名	幼児 名	

※利用は5名まで、うち同伴者は2名まで。4番5番にご記入ください。
※幼児は4才以上となります。4才未満無料。
※不正な利用があった場合は、事業所経由で会員に請求します。

山本農園専用

ジョイセブン【利用期間 10/1～11/26】**要予約** **コピー不可**
大坪農園「りんご狩り」利用券

利用日	令和5年	月	日	()	
会員番号					
会員氏名(申込代表者)					
連絡先☎(携帯)					
参加者氏名	会員区分		料金区分		
	○をつけてください		○をつけてください		
1	会員番号 氏名	会員 登録家族	大人		
2	会員番号 氏名	会員 登録家族	大人	小人	
3	会員番号 氏名	会員 登録家族	大人	小人	
4	会員番号 氏名	会員 登録家族	同伴者	大人	小人
5	会員番号 氏名	会員 登録家族	同伴者	大人	小人
利用人数		大人 名	小人 名		

※利用は5名まで、うち同伴者は2名まで。4番5番にご記入ください。
※幼児は4才以上となります。4才未満無料。
※不正な利用があった場合は、事業所経由で会員に請求します。



大坪農園専用

ジョイセブン【利用期間 10/1～11/30】**要予約** **コピー不可**
大坪農園「りんご」購入券

利用日	令和5年	月	日	()
会員番号				(1会員10kgまで)
会員氏名				
連絡先☎(携帯)				kg

※購入は会員のみ。連絡先は携帯等連絡のとれる番号を記入してください。
※不正な利用があった場合は、事業所経由で会員に請求します。

ドライ&プリザーブドフラワー教室(クリスマス飾り)

作 品 (見本は ジョイセブン事務局 にあります。 または ホームページでも ご覧いただけます。)	A[クリスマス リース] 通常5,000円相当  自分だけのオリジナルリース 手作りの時間も、飾る空間も楽しみましょう☆ <small>※花材は多少変わることがあります。 サイズ:縦・横 約30cm</small>	B[テーブルアレンジ] 通常6,000円相当  大きな松笠をメインに赤い実・シルバーのきらめき・ 両サイドに流れるような緑のデザイン テーブルに飾って楽しめます♡ <small>※花材は多少変わることがあります。 サイズ:高さ22cm・横幅40cm・奥行き25cm</small>
	日 時	① 11月15日(水) 14:00~16:00 ② 11月18日(土) 18:00~20:00
場 所	中津川市 ひと・まちテラス 1階活動室102 (中津川市新町2-34 ☎0573-67-7111)	
講 師	ポポリgarden 馬島和子	
募集人数	各クラス 8名 (1会員2名まで) ※会員及び登録家族 限定	
参加費	① 会 員 2,800円 登録家族 3,300円	② 会 員 3,300円 登録家族 3,800円
持 ち 物	エプロン・ハサミ・ペンチ・ピンセット・グルーガン (持っている方)・持ち帰り入れ物	
申込方法	10月6日(金)8:30~10月11日(水)までに①~④クラスを指定のうえ、ジョイセブン事務局へ 電話 (☎0573-65-1177) でお申込みください。 ※1本のお電話で1クラスのための受付となります。 ※先着順につき募集人数に到達した場合は締切日前でも、受付終了となります。	

クリスマスを彩る シフォンケーキレッスン



※写真はイメージです

フワフワと軽くて
 美味しいシフォンケーキ。
 そのシフォンケーキの
 失敗しないコツや
 型からうまく外すコツ
 さらに簡単だけど素敵に見える
 クリスマス風デコレーションや
 デコレーションパーツなど
 デモンストレーションを中心に
 レッスンします。
 今年のクリスマス、
 素敵なデコレーションケーキ
 作ってみませんか?

- 日 時: **11月22日(水)** 13:00~15:00
- 場 所: 中津川市下野1171 緑香庵
- 講 師: little-lily sweets 小林さゆり
- 参加費: 会員及び登録家族 **2,300円**
 その他同伴者 **3,300円**
- 持ち物: 筆記用具、タッパー
 (持ち帰り用に1カットのケーキが入るくらい)
- 募集人数: 6名
- 申込方法: 参加日の1週間前までに緑香庵へ電話でお申込み
 ください。(☎090-2571-0723 担当:原)

お家の雰囲気を変える 寄せ植え講座



※好みの植物を選んでいただきます。
 それぞれの金額は記載してあります。
 ご自分の予算に合わせて作成してください。
 ひと鉢2,000円~5,000円程度を予定しております。

玄関を見ると
 そのお家の様子が見えてくる...
 そんな経験をされた方も多いのでは?
 入り口にある寄せ植え1つで
 その家の雰囲気が変わる。
 通りすがりの人が立ち止まって見たくなる...
 そんな寄せ植えを作って
 クリスマスやお正月を迎えませんか?



※写真はイメージです

- 日 時: **11月24日(金)** 13:30~15:00
- 場 所: 中津川市下野1171 緑香庵
- 講 師: ももいろのきりん 原 多賀子
- 参加費: 会員及び登録家族 **1,000円**
 その他同伴者 **1,650円**
- 募集人数: 10名
- 持ち物: ゴム手袋、多少汚れても良い服装、使いたい鉢、
 ハンギング用バスケット (ない方はこちらで準備致します)
- 申込方法: 参加日の1週間前までに緑香庵へ電話でお申込み
 ください。(☎090-2571-0723 担当:原)

ジョイセブンビジネス講座

■募集コース

コース名	日時	カリキュラム	一般料金	ジョイセブン料金
Excel ゆっくり学習コース	10/24、31、11/7、14、21、28 12/5、12 (火曜日 18:30~20:30)	はじめてExcelを使用する方、また仕事であまり難しいところまでは必要ないけど、Excel操作に困っている方にお勧めのコースです。表作成、四則演算、基本的な関数の使い方、グラフ作成をゆっくりと演習を行いながら学習できるコースです。(※タイピングなどパソコンの基本操作が出来る方が対象)	17,600円	9,000円
Word ゆっくり学習コース	10/27、11/10、17、24 12/1、8、15、22 (金曜日 18:30~20:30)	はじめてWordを使用する方、または仕事で使っているけどなんとなく自己流の使い方をしている不便を感じている方にお勧めのコースです。ビジネス文書作成、表作成、写真や図の入った文書をゆっくりと演習を行いながら学習するコースです。(※タイピングなどパソコンの基本操作が出来る方が対象)	17,600円	9,000円
簿記学習コース (日商簿記3級レベル対策)	10/25、11/1、8、15、22、29、 12/6、13、20、27、 1/10、17、24、31 (水曜日 18:30~21:00)	日商簿記3級の合格を目指して、いちら簿記の知識を学習するコースです。簿記の初心者の方におすすめです。小規模企業会計の会計記録簿を学習する講座です。※補講はありませんので、なるべく休まず受講していただくことをお勧めします。※パソコンは使いません。(令和6年2月対策またはネット試験を受験される方対象のコースです。)	26,400円	16,000円
Excel関数活用・マクロ 作成コース	10/26、11/2、9、16、30 12/7 (木曜日 18:30~20:30)	日頃から仕事でExcelを使われている方または「Excelゆっくり学習コース」を受講された方対象に数式や関数の活用方法を学ぶ活用コースです。Excelは使えるけど、関数の活用方法をもっと知りたい、作業のある程度自動化したいと考えている方におすすめのコースです。マクロ作成についても学習します。	17,600円	9,000円

■場 所 メガ・トレンド 中津川市千旦林189 ☎0573-68-4155

■参加資格 会員及び登録家族 ■募集人数 各コース10名

■申込方法 10月7日までにジョイセブン事務局へ電話(☎0573-65-1177)でお申込みください。(先着順)

■その他 ①参加費には教材料が含まれます。 ②開催日3日前からキャンセル料がかかります。 ③カリキュラムの詳しい内容についてはメガ・トレンドへお問い合わせください。



チケット好評発売中

市民文化芸術鑑賞事業



日時/11月3日(金・祝) ①13:30/②16:00開演
会場/中津川文化会館ホール
席種/全席指定 ※1才以上有料(0才児で保護者の膝上鑑賞は無料)
あっせん価格/一般 2,000円を **1,700円**
未就学児 500円を **300円**
購入方法/ジョイセブン事務局でお買い求めください。(先着順) ※1会員6枚まで。

市民文化芸術鑑賞事業

クラシック版コンサート
荒木とよひさと
格調高き
昭和歌謡



日時/11月19日(日) 14:00開演
会場/中津川文化会館ホール
席種/全席自由
あっせん価格/一般 2,000円を **1,700円**
※未就学児入場不可
購入方法/ジョイセブン事務局でお買い求めください。(先着順)

チームラボ 「平日限定」当日券

学ぶ! 未来の遊園地と、花と共に生きる動物たち

会 期/開催中~12月3日(日)
平日 10:00~18:00 土日祝 9:00~18:00
(入場は閉館の30分前まで)
会 場/金山南ビル美術館棟 (旧名古屋ボストン美術館)
(JR金山駅 南口を出て徒歩すぐ)
あっせん価格/大人 1,800円を **1,500円**
中高大生 1,300円を **1,000円**
子ども(3才以上) 800円を **500円**
※中高大生は当日要学生証提示
※中学生以下は20才以上の保護者同伴が必要
※2才以下入場無料
購入方法/ジョイセブン事務局でお買い求めください。(先着順)

大自然峡谷の総合レジャーランド 恵那峡ワンダーランド

所在地/中津川市蛭川5735-209 ☎0573-45-3333
営業期間/開催中~12月24日(日) 営業時間:平日 10:00~17:00 土・日・祝 9:30~17:00
※詳しくは恵那峡ワンダーランドホームページの営業カレンダーをご確認ください。
購入方法/ジョイセブン事務局で「ジョイセブン限定チケット」をお買い求めいただき、ご利用日当日恵那峡ワンダーランドの入園窓口へ提出し、本チケットとお引換ください。
※シニアの方は引換時に年齢確認が出来る、免許証・保険証等の提示が必要です。
その他/駐車場有料日は、ジョイセブンカード提示で800円が**500円**となります。*ジョイセブン事務局でのチケットの購入は登録家族人数分程度でお願いします。団体での利用は出来ません。

とってもお得!
チケット販売
しています!!

あっせん価格/

券 種	一般料金	あっせん価格
入園	大人(中学生以上)	1,100円 700円
	小人(3才以上)	700円 300円
	シニア(60才以上)	900円 600円
とくとくパック [入園+乗物券8回分]	大人(中学生以上)	3,800円 2,800円
とくとくパック [入園+乗物券9回分]	小人(3才以上)	3,400円 2,400円
シニアセット [入園+乗物券1回分]	シニア(60才以上)	1,300円 900円

通年チケット好評発売中

東山動植物園

開園日時/通年 9:00~16:50 ※年末年始12/29~1/1除く
休園日:毎週月曜日(但し、祝日・振替休日の場合は翌平日)
場 所/名古屋千種区東山元町3-70
(地下鉄東山線「東山公園」駅下車3番出口より徒歩3分)
あっせん価格/大人 500円を **300円** ※中学生以下無料
購入方法/ジョイセブン事務局でお買い求めください。
※入園券には有効期限はありませんので、いつでもご利用いただけます。



名古屋港水族館

購入方法/ジョイセブン事務局でお買い求めください。
※4館共通入館券もあります。*入館券には有効期限はありませんので、いつでもご利用いただけます。

区 分	一般料金	あっせん価格
入館料	大人	2,030円 1,600円
	高校生	2,030円 1,400円
	小中学生	1,010円 700円
	幼児(4才以上)	500円 350円

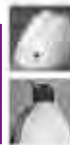

チケットのあっせん その1

特別展「福田美蘭—美術って、なに？」展



福田美蘭《松竹梅》2017年 アクリル・パネル
千葉市美術館蔵

福田美蘭(1963-)は、東京藝術大学大学院を修了後、具象絵画の登竜門といわれた安井賞を最年少で受賞し、国内外で活躍を続ける現代美術家です。現代社会が抱える問題に鋭く切り込み、ときにユーモアを添えて絵画化して見せたり、意識して「もの」を見ることを促したり、東西の美術、日本の伝統、文化を、意表を突くような手法であらわしたりして、私たちの既成概念を打ち破ってきました。そして現在も、絵画の新たな可能性に挑み続けています。

会期／開催中～11月19日(日)

9:30～17:00 ※11月3日を除く金曜日は20:00まで(入場は閉館の30分前まで)
休館日:毎週月曜日(10/9は開館)、10/10(火)

会場／名古屋市美術館(地下鉄「伏見駅」下車5番出口から南へ徒歩8分)

あっせん価格／前売一般 1,300円(当日1,500円)を **1,000円**
前売高大生 900円(当日1,100円)を **700円**

※高大生チケットを購入された方と中学生は、当日美術館の受付で証明となるもの(学生証など)をご提示ください。
※会期中、本展の観覧券で常設展もご覧いただけます。

購入方法／11月8日(水)までにジョイセブン事務局でお買い求めください。(先着順)

国内最大級の煌めきがつくる、奇跡の絶景

なばなの里 イルミネーション入村券



会期／10月21日(土)～2024年6月2日(日)(除外日:12/23～12/25)

券種及び枚数／

区分	一般価格	あっせん価格	特徴	限定枚数
一般 (小学生以上)	2,500円 (現地での価格)	1,400円	1,000円のペゴニア ガーデン入館券付き	300枚
		2,200円	里内で利用できる 1,000円の金券付き	50枚

※上記チケットは12/23～12/25のクリスマス特別営業日にはご利用いただけません。

購入方法／10月13日(金)～ジョイセブン事務局でお買い求めください。(先着順)

※但し、会期中1会員6枚まで(会員及び登録家族)。オークションへの出品、転売を禁止します。

チケットのあっせん その2 映画券通年販売中

■購入方法／ジョイセブン事務局で会員カードをご提示のうえお買い求めください。

郵送をご希望の方は、9月号会報誌(No.324)15ページ又はジョイセブンホームページの郵送サービス申込書をご利用ください。各社映画券は、有効期限内の上映作品にご利用いただけます。

チケット完売の場合、入荷までに日数を要することがありますのでご了承ください。

劇場別 映画券のあっせん	券種	通常料金	あっせん価格	有効期限
● ミッドランドスクエアシネマ(名古屋駅前) ● ミッドランドスクエアシネマ2 ● ミッドランドシネマ名古屋空港 中日本興業共通券	大人	1,900円～2,000円	1,200円	2024年3月末
	大学生	1,500円		
	シニア	1,200円～1,300円		
● イオンシネマ各務原 ● イオンシネマ長久手 ● イオンシネマ・ワンダー 他 イオンシネマ全国共通券	大人	1,800円	1,200円	2024年1月末
	大学生	1,500円		
	シニア	1,100円		
● 109シネマズ名古屋 全国109シネマズ&ムービル 共通券	大人	2,000円	1,200円	2023年12月末
	大学生	1,500円		
	シニア	1,300円		
● 小牧コロナシネマワールド 他 コロナシネマワールド全国共通券	大人	2,000円	1,200円	2024年1月末
	大学生	1,500円		
	シニア	1,300円		
● TOHOシネマズ岐阜(カラフルタウン内) ● TOHOシネマズ赤池(プライムツリー内) ● TOHOシネマズモレラ岐阜 他 TOHOシネマズ全国共通券(六本木ヒルズを除く)	大人	2,000円	1,200円	2024年1月末
	大学生	1,500円		
	シニア	1,300円		
	小人(3才～高校生)	1,000円	700円	2024年2月末
	大人	2,000円	1,200円	2024年1月末
	大学生	1,500円		
	シニア	1,300円		
	幼/小中高生	1,000円		

■ご購入いただいたチケットの返品・交換は承われませんのでお願いします。 ■各劇場の上映予定は、直接劇場へお問合せいただくか、新聞・インターネット等でご確認ください。

チケットのあっせん その3

松山千春 コンサートツアー2023秋

日時及び会場／①**11月29日(水)** 18:30開演
土岐市文化プラザ サンホール
②**12月1日(金)** 18:30開演
センチュリーホール (地下鉄「日比野駅」下車徒歩5分)

席種及び枚数／**全席指定** ①**50枚** ②**20枚** (1会員2枚まで)

あっせん価格／8,800円を**8,600円**

抽選!
10/10 (火)
締切!

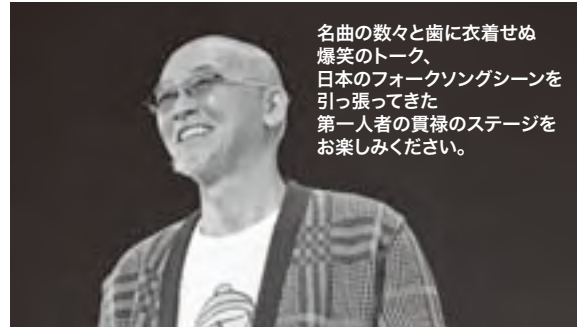

名曲の数々と齒に衣着せぬ
爆笑のトーク、
日本のフォークソングシーンを
引っ張ってきた
第一人者の貫禄のステージを
お楽しみください。

高嶋ちさ子のザワつく!音楽会 2023



昨年も大盛況を収めた
「高嶋ちさ子のザワつく!音楽会2023」が開催決定!
出演者が挑戦する楽器は、石原良純がトロンボーン、サバノ高橋は
アルトサクソ、高橋克典はチェロ、中山秀征がクラリネット、亜希は
ヴァイオリンに決定。全員で演奏する課題曲に加え、それぞれがソロ
で演奏するという、高嶋ちさ子からの難度の高い宿題も...!
果たしてどんな演奏となるのか!?
無事成功するのか...!?

日時／**11月6日(月)** 18:30開演
会場／**日本ガイシホール** (JR東海道本線「笠寺駅」から徒歩3分)

席種及び枚数／**全席指定 20枚** (1会員2枚まで)

あっせん価格／9,900円を**9,700円** ※3才以上有料

抽選!
10/10 (火)
締切!

FORUM8 RALLY JAPAN 2023 恵那SS

公道の世界王者へ。
FIA世界ラリー選手権(WRC)の最終戦である
「フォームエイト・ラリージャパン2023」開催

抽選!
10/10 (火)
締切!

日時／**11月19日(日) SS18** 8:00頃～ **SS20** 10:50頃～
会場／**【観戦エリア】明智** (恵那市明智町東方)

席種及び枚数／**10組** (1会員1組まで)

あっせん価格／P&R

- ①大人1名 15,000円を **13,300円**
- ②大人2名 25,000円を **22,700円**
- ③大人3名 36,000円を **32,200円**
- ④大人4名 45,000円を **40,300円**
- ⑤大人5名 52,500円を **47,000円**
- ⑥大人1名+子供1名 19,000円を **16,900円**
- ⑦大人1名+子供2名 21,850円を **19,400円**
- ⑧大人1名+子供3名 24,300円を **21,600円**
- ⑨大人1名+子供4名 26,350円を **23,500円**
- ⑩大人2名+子供1名 28,900円を **25,800円**
- ⑪大人2名+子供2名 32,300円を **28,800円**
- ⑫大人2名+子供3名 33,600円を **30,000円**
- ⑬大人3名+子供1名 39,200円を **35,000円**
- ⑭大人3名+子供2名 39,750円を **35,500円**
- ⑮大人4名+子供1名 44,800円を **40,100円**

※お申込1組に付き1台分の駐車券付き。

※P&Rとは...

指定の駐車場まで乗用車等で来ていただき、
主催者手配のシャトルバスで観戦エリアへ
向かいます。
観戦エリアまで乗用車等で直接乗り入れる
ことはできません。
※複数人でご来場の際は必ず1台に同伴者全員
が同乗してご来場ください。同行者全員が揃
ってのご入場となります。いかなる場合でも、
別々のご来場、駐車はできません。

※子供料金は3才～中学生
2才以下は保護者1名に
つき、1名まで路上観戦
無料。
但し席が必要な場合
は有料。

布袋寅泰



9月にリリースされる『ギタリズム』シリーズ最新作
『GUITARHYTHM VII』を携えての全国ツアー「HOTEL the
LIVE2023¥GUITARHYTHM VII TOUR」が
全国21会場にて開催決定!
最新のHOTELに届ける最高のライブ
エンターテインメントをお見逃しなく!

抽選!
10/10 (火)
締切!

日時／**11月26日(日)** 17:00開演
会場／**センチュリーホール** (地下鉄「日比野駅」下車徒歩5分)

席種及び枚数／**全席指定 10枚** (1会員2枚まで)

あっせん価格／9,800円を**9,600円** ※3才以上有料。3才未満入場不可

【チケットのあっせん その3 申込方法】 ※申込後のキャンセルは出来ません。 ※重複申込みはご遠慮ください。
10月10日(火)までに15ページ申込方法でお申込みください。抽選のうえ、当選者のみ10/27(金)までにご連絡します。
(但し、高嶋ちさ子のザワつく!音楽会は10/20(金)までにご連絡します。)

チケットのあっせん その4

南こうせつ

南こうせつ恒例の年末ワンマンライブ。
デビューから現在までにいたる
名曲の数々をユーモアたっぷりな
トークとともに贈ります。
2023年の「ライブ納め」には是非どうぞ!



日時／**12月23日(土)** 17:00開演
会場／**愛知県芸術劇場大ホール**
(地下鉄「栄駅」下車徒歩3分)

席種及び枚数／**全席指定 20枚** (1会員2枚まで)

あっせん価格／7,500円を**6,500円** ※未就学児入場不可

恐竜ラボ! キング・オブ・ハンターズ from DINO-A-LIVE



日時／①**11月3日(金・祝)** 10:30/13:30/16:30
②**11月4日(土)** 10:30/13:30/16:30
③**11月5日(日)** 10:30/13:30/16:30
④**12月2日(土)** 10:30/13:30
⑤**12月3日(日)** 10:30/13:30 ※16:30公演は入場時にオリジナル・
ステッカープレゼント

会場／①②③**日本特殊陶業市民会館ビレッジホール** (JR山崎駅より北へ徒歩5分)
④⑤**パロー文化ホール大ホール** (多治見市文化会館)

席種及び枚数／**S席 各10枚**

あっせん価格／4,200円を**3,500円**

※3才以上有料。2才以下のお子様は保護者
(大人)1名につき、1名まで路上鑑賞無料。
但しお席が必要な場合は有料。

チケットのあっせん その4 の申込方法は15ページにあります。 ※申込後のキャンセルは出来ません。(先着順)

チケットのあっせん その5

日本テレビ開局70年記念舞台 年末年始特別公演

『西遊記』

日 時 / **12月27日(水)** 17:00
12月28日(木) 10:30 / 16:00
12月29日(金) 10:30 / 16:00
12月30日(土) 10:30 / 16:00
12月31日(日) 12:00
 2024年 **1月1日(月・祝)** 12:00
1月2日(火) 12:00



出演者: 片岡愛之助、小池徹平、戸次重幸、加藤和樹、村井良大、藤岡真威人、中山美穂、松平 健 ほか

会 場 / 御園座 (地下鉄東山線伏見駅下車5番出口より徒歩2分)
 席種及び枚数 / **全席指定 各10枚**
 あっせん価格 / 15,000円を **13,800円** ※未就学児入場不可

ミュージカル

「トッツイー」

出演者: 山崎育三郎、愛希れいか、昆夏美、金井勇太、岡田亮輔 他



日 時 / **2月25日(日)・27日(火)**
 昼の部 12:00

会 場 / 御園座 (地下鉄東山線伏見駅下車5番出口より徒歩2分)
 席種及び枚数 / **全席指定 各日20枚**
 あっせん価格 / **S席 15,000円を13,200円**
 ※未就学児入場不可

待望の郷ひろみディナーショー決定!!

Hiromi Go Dinner Show 2023

日 時 / **12月22日(金)**
 ①ディナー15:00 ショー16:20
 ②ディナー19:00 ショー20:20



会 場 / **名古屋東急ホテル 3F ヴェルサイユ**
 (地下鉄「栄駅」12番出口より徒歩約5分)

席種及び枚数 / **全席指定 各8枚**
 あっせん価格 / 48,000円を **46,500円** ※未就学児入場不可
 (コースディナー・飲み物・税金・サービス料を含みます)

水谷千重子

クリスマスディナーショー in 名古屋

～千重子!今年もイブに名古屋でバカ言ってる～

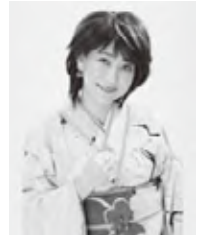

日 時 / **12月24日(日)**
 ディナー17:30 ショー18:50

会 場 / **名古屋東急ホテル 3F ヴェルサイユ**
 (地下鉄「栄駅」12番出口より徒歩約5分)

席種及び枚数 / **全席指定 8枚**
 あっせん価格 / 30,000円を **28,500円** ※未就学児入場不可
 (コースディナー・飲み物・税金・サービス料を含みます)

チケットのあっせん **その5** の申込方法は15ページにあります。※申込後のキャンセルは出来ません。(先着順)

チケットのあっせん その6

※Ⓔは未就学児入場不可

公演名	開催日	曜	時間	席	通常価格	あっせん価格	会 場	内 容	
コンサート	しまじろうコンサート 「しまじろうときらきらぼしのクリスマス」	11月24日	金	13:30 17:00	指	3,180円	3,080円	日本特殊陶業市民会館 フォレストホール	3才以上有料。 2才以下は保護者膝上に 限り無料。ただし、お席が 必要な場合は有料。
	シルク・ドゥ・ヴワ・シンフォニー	1月6日	土	15:00	S	12,000円	11,000円	日本特殊陶業市民会館 フォレストホール	4才未満入場不可
	New Year Concert ウイナー・ワルツ・オーケストラ ～歌と踊りの初夢舞踏会～	1月14日	日	13:00	S	6,800円	6,300円	日本特殊陶業市民会館 フォレストホール	Ⓔ
ミュージカル	「クリスマス・キャロル」	12月7日	木	19:00	S	9,500円	9,000円	愛知県芸術劇場 大 ホ ー ル	Ⓔ 松村雄基、杉本彩、 吉田要士 ほか
	ISOGAI 花火劇場 in 名古屋港	12月23日	土	18:30	S	5,000円	5,000円	名古屋港ガーデンふ頭	花火が奏でる ミュージカル イス席4列目以降 未就学児無料
FORUM8 RALLY JAPAN 2023 豊田スタジアム	11月16日(休) 19:00 (予定)	セレモニアルスタート&SS1		[11月16日～18日] S席(1階サイド) 15,000円 自由席(2階・3階・4階) 大人 4,000円 自由席(2階・3階・4階) 子ども 1,500円		13,500円 3,600円 1,350円	会場 豊田スタジアム	2才以下は保護者1名につき 1名膝上に限り無料。 但し、席が必要な場合は有料。 子ども料金は3才～中学生 まで。	
	11月17日(金) 19:30 (予定)	SS8							
	11月18日(土) 19:30 (予定)	SS16							
	11月19日(日) 10:00 (予定)	セレモニアルフィニッシュ		[11月19日] スタジアム入場券(全自由席) 大人 4,000円 スタジアム入場券(全自由席) 子ども 1,500円		3,600円 1,350円			
名古屋 ダイヤモンドルフィズ 2023-2024シーズン	12月10日(日) 15:05 (ランク3) 千葉ジェッツ	チケットランク[1(シングル)]		チケットランク[3(トリプル)]			会場 ドルフィンズアリーナ	小学生以上有料 未就学児は膝上に限り無料。 但し、お席が必要な場合は 有料。	
		2階センター席 ベンチ側 大人 3,400円	2,700円	2階センター席 ベンチ側 大人 4,200円	3,300円				
	2階センター席 ベンチ側 小中高 2,400円	1,900円	2階センター席 ベンチ側 小中高 3,200円	2,500円					
	2階コーナー席 ベンチ側 大人 3,100円	2,400円	2階コーナー席 ベンチ側 大人 3,900円	3,100円					
	2階コーナー席 ベンチ側 小中高 2,100円	1,600円	2階コーナー席 ベンチ側 小中高 2,900円	2,300円					
	12月20日(休) 19:05 (ランク1) 京都ハンナリーズ	2階エンド席 大人 2,800円		2,200円	2階エンド席 大人 3,400円				2,700円
小中高 1,800円		1,400円	小中高 2,400円		1,900円				
		2階自由席 大人 2,300円		1,800円	2階自由席 大人 2,900円		2,300円		
		小中高 1,300円		1,000円	小中高 1,900円		1,500円		

チケットのあっせん **その6** の申込方法は15ページにあります。※申込後のキャンセルは出来ません。(先着順)

ちょっとお得なお知らせ

はじめて描く、癒しの **ゼンタングル講座** のご案内 (パターンアート)



“ゼンタングル”とは、瞑想やヨガのようなリラクゼーションの方法として2004年にアメリカで考案されたタイルと呼ばれる美しく小さな紙に、ペンと鉛筆だけを使って描く素敵なアートです！
絵心がなくてもOK！
初めてでもすぐに楽しめるゼンタングル。
この機会に興味を見つけてみませんか。



日時 / **10月21日(土)** 19:00~21:00
場所 / ひと・まちテラス 1F 活動室105 (中津川市新町2-34)
講師 / ゼンタングル認定講師：遠藤美奈
優待料金 / 通常4,000円を **3,500円**
高校生以下 **3,000円**
(ペン、鉛筆、タイル、擦筆、講師料含む) ※手ぶらでお越しください。

募集人数 / 10名

優待対象者 / 会員及び同伴者

優待方法 / 事前に電話 (☎080-5166-5819 遠藤) でジョイセブン会員である旨を告げ予約し、当日精算時にジョイセブンカードを提示しお支払いください。

■チケットの申込方法 (**その3** ~ **その6**) / 申込締切日 10月14日(土) ※但し、あっせんチケットにより締切日が異なりますのでご注意ください。

- ①下記の申込用紙にご記入の上、ジョイセブン事務局へファックス (0573-65-1180) してください。
- ②ファックスのない方は、Eメール (j@joy7.or.jp) でお申込みください。携帯でもできます。
またはジョイセブンホームページ (<http://joy7.or.jp>) チケットの申込をご利用ください。
- ③上記①と②以外の方は、申込用紙にご記入の上、事務局へご提出ください。
※お申込み後のキャンセルは出来ません。お申込み受付後、ご予約結果を電話またはハガキで連絡します。

■チケットの受取方法 /

ご予約のチケットが届きましたら電話またはハガキで連絡します。
ご連絡後10日以内に代金引換にてお受取ください。郵送希望の方はお申出ください。

FAXの方は切り取らず、このページのまま送信してください。

チケットの申込用紙 (**その3** ~ **その6**) / FAX 0573-65-1180

申込日 月 日

事業所名		事業所 ☎	0573—	—
会員番号		会員氏名		
自宅住所	〒 — 市から記入	連絡先 ☎	※携帯等連絡のとれる番号を記入してください。	
公演名		公演日	/ ()	時間
席種又は券種及び枚数				

この申込書をキリトリ参加当日お持ちください。

秋の野菜狩り 参加申込書

※事前に予約 (電話またはFAX) が必要です。

ジョイセブン行き FAX 0573-65-1180

会員番号	—	事業所名			
会員氏名		参加人数	名	区画数	※1会員2区画まで 区画
連絡先 ☎	※携帯等連絡のとれる番号を記入してください。		★電話またはFAXで予約された方は、参加当日、この参加申込書とジョイセブンカードを現地受付に提出してください。		

※FAXの方は、切り取らずこのページのまま送信してください。

新規割引協定施設のお知らせ



恵那銀の森 「重箱食堂」かさね

所在地／恵那市大井町2711-2

☎0573-59-8880

営業時間／11:00～17:00 (ラストオーダー 16:00)

定休日 水曜日

優待内容／お食事ご利用で **10%off**

優待対象者／会員及び同伴者 (3名まで)

優待方法／料金支払い時にジョイセブンカードを提示してください。

日本習字 嶺華習字教室

所在地／恵那市大井町2719-400

☎0573-38-0385

営業時間／月・木 16:00～18:00

土 10:00～12:00

定休日 日曜日・祝日

優待内容／入会金 (半額) 中学生まで 1,000円→ **500円**
成人 (高校生～) 2,000円→ **1,000円**

優待対象者／会員及び同伴者 (3名まで)

優待方法／申込時にジョイセブン会員である旨を告げ、料金支払い時にジョイセブンカードを提示してください。

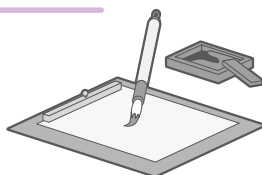

割引協定施設のお知らせ

(有)田丸屋商店 ケーキショップ オバタ



所在地／中津川市坂下872-1

☎0573-75-2038

営業時間／9:00～19:00 定休日 日曜日

優待内容／2,000円以上のお買い上げで **1割引**

優待対象者／会員のみ

優待方法／料金支払い時にジョイセブンカードを提示してください。



CAFE BROWN SUGAR カフェ ブラウン シュガー



所在地／恵那市大井町2633-69

☎070-8555-0853

営業時間／月・水・木 9:00～17:00 金・土・日 9:00～21:30

ディナー 18:00～21:30 (平日は要予約)

定休日 火曜日

優待内容／ディナー御利用で **5%off**

優待対象者／会員及び同伴者 (4名まで)

優待方法／料金支払い時にジョイセブンカードを提示してください。

特選おすすめツアー

【お問合せ・申込は各旅行業者まで】

旅行業者名	コース名	旅行代金	出発日	宿泊・特色・その他	
中部観光 岐阜県知事登録旅行業 第2-67号 ☎0573-26-1855 ジョイセブン会員及び登録家族は3%割引となります。 ※全国旅行支援適用の場合、割引料金になります。	京都フリータイム 日帰り	お一人様 大人・小人 6,500円	10月15日(日) 11月3日(金祝)	フリータイム5時間	
	大阪フリータイム 日帰り	お一人様 大人・小人 6,800円	10月22日(日) 11月26日(日)	フリータイム4時間	
	紅葉の名所 京都 東福寺 通天橋と世界遺産清水寺 日帰り(昼食付)	お一人様 大人・小人 大人・小人 9,500円	11月23日(木祝)	通天橋から眺める紅葉が有名です	
ごとう観光 岐阜県知事登録旅行業 第2-284号 ☎0573-46-3031 ジョイセブン会員は3%割引となります。	さかなのまち焼津と静岡みかん狩り 1kgお土産付き	お一人様 大人 11,900円 小学生以下 11,000円 最少催行人数:25名様	11月4日(出) 12月3日(日)	木造の橋日本一 長寿祈る蓬莱橋 さかなセンターでお食事・お買い物 大河ドラマ館IN静岡 毎年好評の静岡みかん狩り 1kgお土産付き 天候などによりコース及び立ち寄り施設等変更になる場合がございます。 ウイルス感染対策(除菌)車両にて運行。	
	東濃鉄道 岐阜県知事登録旅行業 第2-65号 営業部 多治見駅前店 ☎0572-24-0770 ジョイセブン会員は5%引き	とうてつグリーンツアー 福井で食べるお楽しみ「海鮮玉手箱ランチ」 ※昼食代、案内ガイド代含む 日帰り	お一人様 大人 9,800円 最少催行人数:25名様	11月12日(日) 11月23日(木祝)	日本一複雑な屋根を持つ神社と称される「岡太神社・大瀧神社」や万葉集ゆかりの日本庭園としても有名な「万葉の里味真野苑」を専門の案内人付きで見学します。 昼食は、ふたを開けるのがお楽しみな「海鮮玉手箱ランチ」を召し上がっていただきます。 乗車場所:東濃鉄道恵那車庫
	とうてつグリーンツアー 秋の味覚の祭典! 一面松茸鍋の近江牛しゃぶしゃぶ御膳 秋の5大味覚のお持ち帰り付き ※昼食代、食べ歩き代、お持ち帰り代含む 日帰り	お一人様 大人 12,800円 最少催行人数:25名様	10月14日(出) 11月23日(木祝) 11月27日(月)	秋の味覚の祭典! 秋の味覚の王様「松茸」を3本分使った松茸鍋に自慢の近江牛をしゃぶしゃぶして召し上がります。 近江八幡の食べ歩きほかに、家に帰っても楽しめる秋の5大味覚、生松茸2本や焼き芋、富有柿などのお持ち帰り付です。 乗車場所:東濃鉄道恵那車庫	
とうてつグリーンツアー 秋の紅葉めぐり 東福寺通天橋とねねの道 ※昼食代、拝観料含む 日帰り	お一人様 大人 11,800円 最少催行人数:25名様	11月12日(日) 11月23日(木祝) 12月2日(出)	秋の紅葉と言えば…京都! 京都の紅葉の名所と言えば…東福寺通天橋!! 一度は行ってみたい紅葉の名所を見学。 昼食はねねの道参道にある京料理店で、自家製ゆばを使った京ゆば御膳をご賞味頂きます。 昼食後は、ねねの道を自由散策できます。 乗車場所:東濃鉄道恵那車庫		
どり〜むツアー 岐阜県知事登録旅行業 第2-258号 ☎0572-66-1388 ※発着場所は 瑞浪/土岐/多治見 各駅裏になります。 ※ジョイセブン会員及び登録家族は3%割引となります。	桂由美ブライダルミュージアム 若狭日和御膳&日本海さかな街 日帰り(昼食付)	大人お一人様 9,980円	11月3日(金祝) 11月15日(水)	*2022年4月にオープンしたばかりのウェディングドレスの聖地「BRIDAL LAND WAKASA」にて、展示の世界のステージで喝采を浴びたドレスコレクションを見学 *2023年6月オープンの新名所「道の駅若狭美浜はまびより」でお買い物 *昼食は「ホテル湾彩」にて「若狭日和御膳」をお召し上がりください	
	弘法大師ご誕生の地へ! 山上の聖地・世界遺産『高野山』 1泊2日(4食付)	お一人様 4名様1室 26,900円 3名様1室 27,900円 2名様1室 29,900円	10月31日(火) 11月24日(金)	*お泊りは日本屈指のパワースポット「高野山」にある宿坊「地蔵院」 *写経体験・阿字観体験(瞑想法)・朝の勤行にもご参加いただけます *高野山でのフリータイムを設けております。(入場拝観料は含まれません) *初日は石舞台古墳にて古代米の昼食/翌日は柿の葉ずし・ヤマト夢宗庵にてお召し上がりいただけます。	
FKツアーズ 岐阜県知事登録旅行業 第3-318号 ☎0572-44-8833 ジョイセブン会員及び登録家族は、国内旅行「赤い風船」と海外旅行商品が3%割引となります。 *事業が延長されることを想定に料金を算出していますが、国の政策により給付額等変更になる場合がございますのでご了承ください。	名古屋(小牧)発着/FDAで行く「玉造温泉3日間」	大人お一人様代金(2名1室利用) 59,800円 10/23・24・25 60,800円 10/22・26 ※2名様より受付 10/27以降出発日と料金はお問合せください。 又、FDA利用他コースの取扱いもございますのでこちらもお問合せください。 別途レンタカー手配(18,500円〜)も承ります。	行程 ①名古屋(小牧)空港 7:45 → 8:45 出雲縁結び空港 ②フリー ③出発日までフリー、空港へ 出雲縁結び空港 18:20 → 19:25 名古屋(小牧) 空港 ◆空港連絡バスで松江駅へ約40分(有料)、松江駅から玉造温泉へ JR又は送迎バス有。 ◆ホテル/縁結びの宿 紺屋(ごんや) ◆食事/朝夕食付		

◎ご依頼後、空席・空室 確認致します。既に満席の場合もございますので予約希望の方はお早めにご予約ください。

ゴルフ場優待情報 10月~12月

優待対象者

会員及び同伴者

※但し、ゴルフ場によっては優待がジョイセブン会員のみの場合がありますので、予約の際にゴルフ場にご確認ください。

申込方法

直接ゴルフ場へジョイセブン会員である旨を告げ予約し、当日フロントでジョイセブンカードを提示してください。



明智ゴルフ倶楽部 明智ゴルフ場

☎0573-54-3131 ☎0573-54-3441

料金 乗用カートセルフ
軽朝食(10:00まで)・昼食付【中・西限定】

期 間		通常料金(朝食のみ)	ジョイセブン料金(食事券付)
10月1日~ 12月22日	平 日	12,065円	8,500円
	土・日・祝	17,565円	14,500円

明智ゴルフ倶楽部 ひるかわゴルフ場

☎0573-45-3311 ☎0573-45-2700

料金 軽朝食(10:00まで)・昼食付

期 間		通常料金(朝食のみ)	ジョイセブン料金(食事券付)
10月1日~ 12月28日	平 日	12,065円	9,500円
	土・日・祝	18,676円	15,500円

※バイキングデー等、食事券利用の際に差額が必要な場合があります。また、ご利用不可日は直接ゴルフ場へお問い合わせください。



いわくらカントリークラブ

☎0573-43-4141 ☎0573-43-4041

料金 乗用カートセルフ
全日(モーニングコーヒー・昼食付)

期 間		通常料金	ジョイセブン料金
10月~11月	平 日		7,380円
	土・日・祝		13,480円

※12月の料金は直接ゴルフ場へお問い合わせください。



1,000円の割引(土日祝のみ) 上記料金でプレーされるジョイセブン会員のみ対象となります。当日受付時にジョイセブンカードを提示してください。



エクセレントゴルフクラブ みたけ花トピアコース

☎0574-68-0101 ☎0574-68-0087

料金

期 間		通常料金	ジョイセブン料金
平日(昼食付)	10月・11月・12月		6,950円
	10月		17,990円
土日祝(昼食付)	11月・12月		18,990円

※年末年始(12/28~1/5)の営業料金はゴルフ場にお問い合わせください。上記金額は消費税・利用税を含む金額となります。

志那峽カントリークラブ

☎0573-25-5111 ☎0573-25-5757

期 間		通常料金	ジョイセブン料金(昼食付)
10月~12月	平 日	9,330円	9,230円
	土・日・祝	14,850円	14,350円

(キャディ付はプラス3,300円)



モーニングコーヒープレゼント 上記料金でプレーされるジョイセブン会員のみ対象となります。当日受付時にジョイセブンカードを提示してください。

・感謝デー 10月3・10・18・27 11月2・7・14・24 12月1・5・15・20・26 8,130円(ランチ付)



木曽カントリー倶楽部

☎0264-42-3311 ☎0264-42-3315

料金

期 間		通常料金	ジョイセブン料金(昼食付)
10月	平 日	9,320円	8,800円
	土・日	12,500円	11,500円
11月	平 日	7,900円(11/10まで)	7,900円
	土・日	9,000円(11/12まで)	9,000円
	祝 日	9,000円	9,000円



昼食時1ドリンクサービス 上記料金でプレーされるジョイセブン会員のみ対象となります。当日受付時にジョイセブンカードを提示してください。



木曽駒高原カントリークラブ

☎0264-23-8080 ☎0264-23-7032

料金 セルフプレイ(乗用カート付) ※キャディ付は3,520円増

期 間	平 日	土・日・祝	特 典
10/1~10/31	14,880円	22,430円	
11/1~11/24	12,280円	16,130円	11/3、4、5以外ランチ付
11/25~12/3	8,080円	10,080円	ラスト感謝デー(ランチ付)



モーニングコーヒープレゼント 上記料金でプレーされるジョイセブン会員のみ対象となります。当日受付時にジョイセブンカードを提示してください。



クラウンカントリークラブ

☎0572-65-3939 ☎0572-65-4333

料金 乗用カートセルフ(税込)

期 間	平 日	土・日・祝
10月	10月	16,500円~18,000円
	11月	
11月	10月	16,500円~18,000円
	11月	

・平日のサービスデーについてはお問い合わせください。
SL&50sデー 8,800円(昼食付)
ALL50 Overデー(4B限定) 8,200円(昼食+1ドリンク付)
・キャディ付 3,300円プラス



☎0576-26-2525 ☎0576-26-2527
料金 乗用カートセルフ (税込料金)

10月~11月	通常料金	ジョイセブン料金
平日	7,000円	6,700円(昼食付)
土・日・祝	11,000円	9,900円(昼食付)

・土日祝日2名の場合は1人880円増
・その他サービスとの併用はできません。
・積雪の為クローズになることがあります。・12/31は休場日です。
※月・金曜日(祝日除く)はアメリカンセルフデー(風呂なし) 6,000円(昼食なし)
12月の料金はゴルフ場にお問い合わせください。

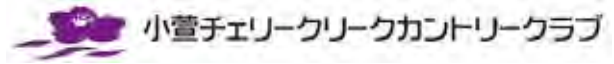

☎0574-64-3322 ☎0574-64-4322
料金 乗用カートセルフ (利用税・消費税込)

	優待料金	
	平日	土日祝
10月	8,200円	17,490円
11月		
12月		

※お食事別途料金となります。
※年末特別料金(12/29~31)はゴルフ場へお問合せください。

GOLF5カントリーみずなみコース

☎0572-63-3800 ☎0572-63-3839
料金 セルフ乗用カート付 3B以上 (税込)

期間	平日	土・日・祝
10/1~12/17	10,490円(3B以上昼食付)	17,990円

※12/18以降の料金は直接ゴルフ場へお問い合わせください。
※10/2~6 秋の味覚御膳
12/4~8 ランチバイキング



デイリー瑞浪カントリー倶楽部

☎0572-63-1001 ☎0572-63-3900
料金

	平日(昼食別)	土日祝(昼食別)	※料金は総額です 4B、セルフ料金
10月	11,500円	18,500円	
11月	12,500円	20,500円	
12月	9,800円	16,500円	

※12/28~12/31 年末特別料金 倶楽部までお問い合わせください。
※ご精算はクレジットカードのみでのお支払いとなります。



全日全員に 上記料金でプレーされるジョイセブン会員のみ対象となります。
練習場コインプレゼント 当日受付時にジョイセブンカードを提示してください。



☎0572-65-4111 ☎0572-65-3824
料金

10月	平日	7,300円~9,200円	全て税込表示 ※平日2B+550円 3B割増なし 土・日・祝 2B+3,300円 3B+550円 ※キャンセルについては ゴルフ場へお問合せください。
	土・日・祝	13,500円~15,500円	
11月	平日	7,300円~9,200円	※10/2、16、23、30、11/6、13、20、27 オールセルフスタイル キャディーバックを マスター室前・お車まで運んでいただきます。(お風呂はシャワーのみとなります。) ※料金はゴルフ場までお問合せください。
	土・日・祝	13,500円~15,500円	

※10/2、16、23、30、11/6、13、20、27 オールセルフスタイル キャディーバックを
マスター室前・お車まで運んでいただきます。(お風呂はシャワーのみとなります。)
※料金はゴルフ場までお問合せください。



平日モーニングコーヒー サービス 上記料金でプレーされるジョイセブン会員のみ対象となります。
当日受付時にジョイセブンカードを提示してください。



☎0572-63-3111 ☎0572-63-3113
料金 【10/1~12/30】

10月~12月(平日)	6,500円	2B~受付可 割増なし 昼食付
10月~12月(土日)	12,980円	3B~受付可 割増有 昼食付
12月28日~29日「年末期間」	9,000円	3B~受付可 割増有 昼食付

※毎週火曜日・バリューデー¥5,000「限定昼食付」
詳細を必ずゴルフ場へお問い合わせ下さい。
※12月31日(大晦日) ¥6,500-2B~受付可・割増なし・昼食なし
詳細を必ずゴルフ場へお問い合わせ下さい。



ニューキャピタルゴルフ倶楽部

ジャック・ニクラウスゴルフコース

☎0573-56-2000 ☎0573-56-2300
料金 乗用セルフ・指定昼食付

平日	10/2~11/30	9,000円	指定昼食付
	12/4~12/7	8,700円	
土日祝	10/1~11/26	14,300円~15,800円	昼食別
	12/2~12/24	13,500円~15,800円	
年末特別営業	12/29-30	14,000円	昼食別
特別営業	大晦日	9,500円	指定昼食付

※上記料金は消費税、利用税、ゴルフ振興基金が含まれています。
※指定昼食付とはゴルフ場指定の昼食となり、指定外の注文は差額が発生致します。
※大晦日は、限定昼食となりますので、予めご了承ください。詳しくはゴルフ場までお問い合わせください。



メダリオン・ベルグラビアリゾート

☎0573-52-2212 ☎0573-52-2559
料金

	10・11月~12/17	12/18~1/8
平日	8,230円	8,230円
土日祝	15,650円	13,650円
宿泊パック(平日)	20,900円	20,900円
宿泊パック(土日祝)	26,550円	26,550円

※特定日・料金につきましてはゴルフ場にお問い合わせください。(1/1~1/3は休日料金)
※12/18~1/8は限定昼食サービス



平日500円 土日祝1,000円引き(宿泊パック共)
上記料金でプレーされるジョイセブン会員代表1名以上対象。当日受付時にジョイセブン
カードを提示してください。優待日昼食付等もある時がありますので電話してください



☎0573-56-3711 ☎0573-56-3727
料金

	通常料金	優待料金	指定昼食付
平日(10/3~11/30)	9,200円	8,000円	
平日(12/1~12/15)	8,800円	7,600円	
平日(12/18~12/28)	8,500円	7,300円	
土・日・祝	12,200円~16,200円		食事別
年末(12/29-30)	12,200円		
大晦日(12/31)	9,000円		

※超!お得な日(指定昼食付) 10/2は7,000円、11/1は6,800円、12/4は6,500円
※10/5はオープンコンパ開場記念杯のみの予約となります。9,400円(指定昼食付・参加費込み)
※上記金額は消費税・利用税・振興基金を含む総額表記です。



ユージュリーン中津川ゴルフ倶楽部

☎0573-68-6111 ☎0573-68-6119 (利用税・消費税込)
料金

	ジョイセブン特別料金		
期間	平日(昼食付)	土・日(昼食付)	祝日(11/3-23)(昼食付)
10・11月	8,800円	16,200円	14,500円
12/1~10	8,200円	14,500円	
12/11~28	8,000円	13,100円	

ジョイセブン料金は会員1名で1組4名まで有効。
※昼食時、シャトレーゼのデザート・バイキングサービスあります。
※12/29~1/4はゴルフ場までお問い合わせください。

事務局だより & 会報予告



秋の企画満載!

■秋の野菜狩りについて (詳細は1ページ)

参加料金を夏の野菜狩りと同様に **1区画500円から1,000円**と変更致しました。野菜は天候等の影響により育ち具合が異なります。多少の傷等ある場合もありますが原則参加費の返金や野菜の交換はしません。**ご理解のうえご参加頂きますようお願い致します。**表紙(1ページ)の内容・参加方法等をよく読んで**予約してください。****当日は参加申込書が必要です。**広い畑で秋の野菜狩りを楽しみましょう♪

■秋の美味しいクーポン祭 (詳細は2~5ページ)

今回で7回目となります毎回好評の**美味しいクーポン企画!**地元のお店で美味しい商品が**500円引きで購入できます!**是非ご利用ください♥クーポン券の利用は1会員1枚のみですよ。



■会費の振替日について 振替日 10月10日火

10月は会費(10・11・12月分)の納入月です。振替日前日までに口座へ入金をお願いします。

■10月休業日のお知らせ

毎週日曜日 [10/1・8・15・22・29] 及び祝日 [9月] となります。
※平日8:30~18:00
※土曜日は17:15までやってるよ。

【次号会報予告】 ※諸事情により変更する場合があります。

- ・プロに習う日本料理&賞味会(11/22・23 日本料理おか田)
- ・キムチ作り教室(12/9・16 韓国家庭料理アヒラン)
- ・11月限定 映画館チケットあっせん特別価格
- ・ケンタッキーフライドチキン「クリスマスパーレル」のあっせん
- ・お歳暮商品&全国ラーメンのご案内

ジョイセブンの新しい仲間です
新規加入事業所紹介

地域	事業所名	地域	事業所名	敬称略
蛭川	豊田機械エンジニアリング	恵那	cafe brown sugar	◆ 事業所数 1,702 ◆ 会員数 18,688人 (令和5年9月1日現在)
恵那	おおい整体		日本習字 嶺華習字教室	

インフルエンザ予防接種助成について(11月会報予告)

今年度も11月会報誌でインフルエンザ予防接種助成について掲載します。申請は12月からの受付となりますが、令和5年**10月・11月に接種される方も対象となります**ので医療機関発行の領収書・インフルエンザ予防接種であることが明記された診療明細書等を無くさないようにご準備ください。但し、個人負担額2,000円以上の会員様に限りです。
※「6」から始まる事業所番号(賛助会員)の会員様は助成対象外となります。

家庭常備薬のあっせんについて

今月号では毎回好評の薬のあっせんがあります。**詳しくは今月会報誌の折込チラシをご確認ください。**
申込締切 各事業所の担当者様への締切日・・・10月16日(月)
上記担当者様からジョイセブンへの締切日・・・10月20日(金)
納品予定日 令和5年11月下旬予定

期間限定ジョイセブン会員特別企画

日本の温泉を身近にする
湯快リゾート
湯快リゾートVIPチケット
法人向専用優待割引券「VIP TICKET」、2024/3/31有効期限のチケット入荷しました。湯快リゾートご予約がお済の方は、ジョイセブン事務局窓口でお申し出ください。
※土曜日、10/8、11/3、12/29~2024.1/3、7、2/11、23は対象外です。

カレーフェスタ2023 事業報告

7月会報誌掲載の「カレーフェスタ」では114件1,265個の申込がありました。



慶弔共済給付 (4月~8月分) ()は8月分

会員の結婚	33件 (6)
会員又は配偶者の出産	68件 (17)
会員の子の小学校への就学	370件 (0)
会員の子の中学校への就学	477件 (0)
会員の二十歳祝金	26件 (3)
会員の還暦	132件 (22)
傷病休業	133件 (25)
本人死亡	9件 (1)
家族死亡	334件 (83)
住宅災害	1件 (1)
合計	1,583件 (158)

成人病健診等助成 (4月~8月分) ()は8月分

成人病健診助成	989件 (283)
人間ドック助成	178件 (97)
合計	1,167件 (380)

※慶弔共済給付・成人病健診等助成は会員のみであり、賛助会員は対象となりません。

ジョイセブンモバイル会員募集中!!

登録料無料! 毎月発行している「会報誌」以外に知って得する情報「豊富」にそして「タイムリー」にご提供します!
会員登録方法 次のアドレス宛に空メールを送り、返信メールよりご登録ください。 joy7@posh.jp

ご登録いただきますと、ジョイセブンの事業内容や、飲食店や買物店などの割引協定施設情報を見ることができます。登録前にメール受信拒否をしていないかご確認ください。メール受信拒否をしている場合は、@posh.jpのアドレスを受信許可にしてください。



※イメージ
※会員の皆様個人情報等、重要な情報保護を第一に考え、ジョイセブンモバイル(TSメール)は世界標準のセキュリティ技術TLSを導入しております。旧来の情報端末からではアクセス出来ない場合がございます。ご理解いただきますようお願いいたします。

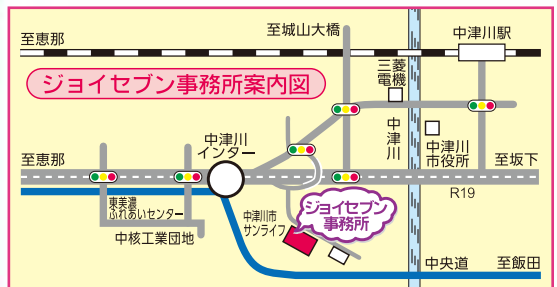

一般財団法人 中津川・恵那地域勤労者福祉サービスセンター

〒508-0015 中津川市手賀野172番地の1 (中津川市サンライフ内)

■ <http://joy7.or.jp>

営業時間

平日 8:30~18:00

TEL(0573)65-1177

FAX(0573)65-1180

■ E-mail j@joy7.or.jp

土曜日 8:30~17:15

日・祝日・年末年始は休業