



# ジョイセブン

(一財)中津川・恵那地域勤労者福祉サービスセンター

2022年  
**11月号**  
No.314

☎(0573)65-1177  
☎(0573)65-1180

**11月限定!** チケットのあっせん **超お得!**

**Wow!!** **11月は映画券が特別価格**

**1,000円で販売します!!**

※オークションへの出品、転売を禁止します!

| 劇場別 映画券のあっせん                                                                                         | 券種          | 通常料金        | 通常あっせん価格 | 11月限定特別価格     | 映画券有効期限  |
|------------------------------------------------------------------------------------------------------|-------------|-------------|----------|---------------|----------|
| ● ミッドランドスクエアシネマ (名古屋駅前)<br>● ミッドランドスクエアシネマ2<br>● ミッドランドシネマ名古屋空港<br>中日本興業共通券                          | 大人          | 1,900円      | 1,200円   | <b>1,000円</b> | 2023年3月末 |
|                                                                                                      | 大学生         | 1,500円      |          |               |          |
|                                                                                                      | シニア         | 1,200円      |          |               |          |
|                                                                                                      | 幼/小中高生      | 1,000円      |          |               |          |
| ● イオンシネマ各務原<br>● イオンシネマ長久手<br>● イオンシネマ・ワンダー<br>イオンシネマ全国共通券                                           | 大人          | 1,800円      | 1,200円   | <b>1,000円</b> | 2023年1月末 |
|                                                                                                      | 大学生         | 1,500円      |          |               |          |
|                                                                                                      | シニア         | 1,100円      |          |               |          |
|                                                                                                      | 幼/小中高生      | 900円~1,000円 |          |               |          |
| ● 109シネマズ名古屋<br>全国109シネマズ&ムービル 共通券                                                                   | 大人          | 1,900円      | 1,200円   | <b>1,000円</b> | 2023年1月末 |
|                                                                                                      | 大学生         | 1,500円      |          |               |          |
|                                                                                                      | シニア         | 1,200円      |          |               |          |
|                                                                                                      | 幼/小中高生      | 1,000円      |          |               |          |
| ● 小牧コロナシネマワールド 他<br>コロナシネマワールド全国共通券                                                                  | 大人          | 1,900円      | 1,200円   | <b>1,000円</b> | 2023年1月末 |
|                                                                                                      | 大学生         | 1,500円      |          |               |          |
|                                                                                                      | シニア         | 1,200円      |          |               |          |
|                                                                                                      | 小人 (3才~高校生) | 1,000円      | 700円     |               |          |
| ● TOHOシネマズ岐阜 (カラフルタウン内)<br>● TOHOシネマズ赤池 (プライムツリー内)<br>● TOHOシネマズモレラ岐阜 他<br>TOHOシネマズ全国共通券 (六本木ヒルズを除く) | 大人          | 1,900円      | 1,200円   | <b>1,000円</b> | 2023年1月末 |
|                                                                                                      | 大学生         | 1,500円      |          |               |          |
|                                                                                                      | シニア         | 1,200円      |          |               |          |
|                                                                                                      | 幼/小中高生      | 1,000円      |          |               |          |

■購入方法/11月1日(火)~11月30日(水)までにジョイセブン事務局にて会員カードをご提示のうえお買い求めください。

※但し、期間中1会員6枚まで。各社映画券は、有効期限内の上映作品にご利用いただけます。

郵送サービスをご希望の方は、ジョイセブンホームページの郵送サービス申込書から11月限定を印刷してご利用ください。

※ご購入後の返品・交換は出来ませんので承知の上お買い求めいただきますようお願いいたします。

※作品の上映予定は、各劇場のホームページ等でご確認ください。





# 一面松茸の近江牛しゃぶしゃぶと紅葉めぐり ～横蔵寺&谷汲山華厳寺

- 出発日 **11月27日(日)**
- 募集人数 **30名** (最少催行人数30名)
- 参加費 会 員 **8,200円**  
登録家族 **9,000円**  
その他同伴者 **10,000円**



一面松茸の近江牛しゃぶしゃぶ

- その他
- ①バス代、昼食代+お持ち帰りセット料金を含みます。
- ②乗(降)車場所は、中津川市役所前、恵那市役所前バス停の2ヶ所となります。  
※このツアーは全国旅行支援対象予定です。  
正式に適用になりましたら、40%割引となり、地域クーポン(1,000円)が付きます。

**行程**  
中津川市役所前(8:55発) — 恵那市役所前バス停(9:15発) — 恵那IC — 安ハスマートIC —  
エアーかおる本丸(ギャラリ-見学とお買物) — 胡麻の里(胡麻のテーマパークを見学とお買物) —  
Sekigahara花伊吹(一面松茸の近江牛しゃぶしゃぶ御膳の昼食) — 横蔵寺参道(散策) —  
谷汲山華厳寺参道(散策) — 山県IC — 恵那IC —  
恵那市役所前バス停(18:35頃着) — 中津川市役所前(18:55頃着)



横蔵寺紅葉



谷汲山参道

※申込方法は5ページにあります。 ※写真はイメージです。【企画実施:東濃鉄道株営業部 外販グループ ☎0572-23-3611 岐阜県知事登録旅行業 第2-65号】



# シーズン到来!福井で冬味覚の王者「ジャンボ蟹尽くし」料理



- 出発日 **12月3日(土)**
- 募集人数 **30名** (最少催行人数30名)
- 参加費 会 員 **13,200円**  
登録家族 **14,000円**  
その他同伴者 **15,000円**



越前和紙作り体験

- その他
- ①バス代、昼食代、入場料を含みます。
- ②乗(降)車場所は、中津川市役所前、恵那市役所前バス停の2ヶ所となります。

※このツアーは全国旅行支援対象予定です。  
正式に適用になりましたら、5,000円割引となり、地域クーポン(1,000円)が付きます。

**行程**  
中津川市役所前(8:20発) — 恵那市役所前バス停(8:40発) — 恵那IC — 若狭美浜IC —  
若狭海鮮バザール・千鳥苑(シーズン到来!冬味覚「蟹」料理をお楽しみください ※滞在時間約100分予定) —  
若狭美浜IC — 武生IC — 越前和紙の里(福井伝統芸能、和紙作り体験と見学) —  
越前そばの里(福井名物そばなどお買物) — 武生IC — 恵那IC —  
恵那市役所前バス停(18:30頃着) — 中津川市役所前(18:50頃着)



- ずわい蟹ジャンボ 約500gのサイズ一杯
- お品書き
- 満腹満足! ジャンボ蟹 & 蟹尽くしコース
- かに鍋
- かに脚刺身
- かに甲羅焼き
- かに茶碗蒸し
- かに味噌
- かに風味サラダ
- かにちらし寿司

※申込方法は5ページにあります。 ※写真はイメージです。【企画実施:東濃鉄道株営業部 外販グループ ☎0572-23-3611 岐阜県知事登録旅行業 第2-65号】



# 蒲郡 イチゴ&みかん狩り食べ放題と クリスマスイルミネーション



いちご狩り & みかん狩り

- 出発日 **12月25日(日)**
- 募集人数 **25名** (最少催行人数25名)
- 参加費

| 区分   | 大人      | 小学生     | 幼児(3才以上) |
|------|---------|---------|----------|
| 会 員  | 9,100円  | —       | —        |
| 登録家族 | 9,900円  | 9,500円  | 8,000円   |
| 同伴者  | 10,900円 | 10,500円 | 9,000円   |



みかん1kgのお土産付き!

- その他
- ①バス代、昼食代、入場料、旅行傷害保険を含みます。
- ②幼児はみかんのお土産はつきません。食事はお子様ランチとなります。
- ③乗(降)車場所は、中津川市役所前、恵那市役所前バス停の2ヶ所となります。

**行程**  
中津川市役所前(9:45発) — 恵那市役所前バス停(10:00発) — 恵那IC — 豊田東IC —  
まるやハ丁目噌(ハ丁目噌プレゼント) — いちご狩り&みかん狩り&アサリ釜飯御膳(昼食&ダブルフルーツ狩り) —  
ラグーナフェスティバルマーケット(買物) — デンパーク(イルミネーション)(北欧のクリスマス) —  
新林IC — 恵那IC — 恵那市役所前バス停(18:50頃着) — 中津川市役所前(19:05頃着)



アサリ釜飯御膳



デンパーク  
イルミネーション

※申込方法は5ページにあります。 ※写真はイメージです。【企画実施:どり〜むツアー ☎0572-66-1388 岐阜県知事登録旅行業 第2-258号】





# 清水豪快海鮮丼とみかん狩り



- 出発日 **12月3日(土)**
- 募集人数 **25名** (最少催行人数25名)
- 参加費

| 区分   | 大人(中学生以上)      | 小学生            |
|------|----------------|----------------|
| 会員   | <b>11,200円</b> | —              |
| 登録家族 | <b>12,000円</b> | <b>9,500円</b>  |
| 同伴者  | <b>13,000円</b> | <b>10,500円</b> |

※小学生以上の参加となります。

## ■その他

- ①バス代、昼食代、入場料、旅行傷害保険を含みます。
- ②小学生はみかんのお土産は付いていません。また昼食はお子様メニューとなります。
- ③乗(降)車場所は、ごとう観光(蛭川)、中津川市役所前、恵那市役所前バス停の3ヶ所となります。



海鮮丼



みかん狩り



三保の松原



清水河岸の市

**行程** ごとう観光車庫(7:00発) — 中津川市役所前(7:30発) — 恵那市役所前バス停(7:50発) — 恵那IC — 清水IC — 世界遺産 三保の松原(観光) — 清水大漁市場(豪快海鮮丼) — 清水 河岸の市(買物) — 鈴木農園(みかん狩り・お土産5kg) — 清水いはらIC — 恵那IC — 恵那市役所前バス停(18:10頃着) — 中津川市役所前(18:35頃着) — ごとう観光車庫(19:10頃着)

※申込方法は5ページにあります。

※写真はイメージです。【企画実施:ごとう観光バス ☎0573-46-3031 岐阜県知事登録旅行業 第2-284号】



# 近江牛すき焼き御膳とローザンイルミ2022

近江牛のすき焼き御膳を味わった後、関西最大級のイルミネーション ひかり奏でる丘『ローザンイルミ』を堪能



近江牛すき焼き御膳

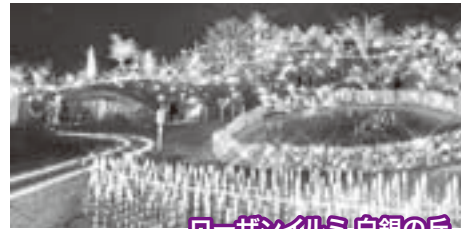

ローザンイルミ 白銀の丘

- 出発日 **12月17日(土)**
- 募集人数 **25名** (最少催行人数25名)
- 参加費

| 区分   | 大人(中学生以上)      | 小人(4才以上)      |
|------|----------------|---------------|
| 会員   | <b>10,800円</b> | —             |
| 登録家族 | <b>11,600円</b> | <b>8,700円</b> |
| 同伴者  | <b>12,600円</b> | <b>9,700円</b> |

※4才以上の参加となります。  
※全国旅行支援の対象となった場合「あとから割引」を適用します。(但し、条件などにより適用対象外となる場合があります。)

## ■その他

- ①バス代、昼食代、入場料、旅行傷害保険を含みます。
- ②小人の昼食は近江牛ハンバーグランチとなります。
- ③乗(降)車場所は、中津川市役所前、恵那市役所前バス停の2ヶ所となります。



ローザンイルミ

**行程** 中津川市役所前(10:10発) — 恵那市役所前バス停(10:30発) — 安八SIC — エアーかおる本丸(タオル直売店) — 彦根IC — レストラン千成亭(近江牛すき焼き御膳) — 彦根城下町散策(観光) — ローザンイルミ2022(関西最大級のイルミネーション 点灯16:30) — 米原IC — 恵那IC — 恵那市役所前バス停(19:15頃着) — 中津川市役所前(19:30頃着)

※申込方法は5ページにあります。

※写真はイメージです。【企画実施:どり〜むツアー ☎0572-66-1388 岐阜県知事登録旅行業 第2-258号】



# 年末お買物 日本海さかな街ツアー

- 出発日 **12月30日(金)**
  - 募集人数 **25名** (最少催行人数25名)
  - 参加費
- |        |               |
|--------|---------------|
| 会員     | <b>4,900円</b> |
| 登録家族   | <b>5,700円</b> |
| その他同伴者 | <b>6,700円</b> |
- ※お子様も同額となります。

## ■その他

- ①バス代、旅行傷害保険を含みます。食事は付いていません。各自でお取りください。
- ②乗(降)車場所は、中津川市役所前、中部観光車庫、恵那市役所前バス停の3ヶ所となります。



日本海さかな街



日本海さかな街 食事ブース



気比神宮

**行程** 中津川市役所前(7:30発) — 中部観光車庫(7:50発) — 恵那市役所前バス停(8:00発) — 恵那IC — 敦賀IC — 日本海さかな街(自由昼食・お買物) — 気比神宮(観光) — 敦賀IC — 恵那IC — 恵那市役所前バス停(15:15頃着) — 中部観光車庫(15:25頃着) — 中津川市役所前(15:40頃着)

※申込方法は5ページにあります。

※写真はイメージです。【企画実施:中部観光株 ☎0573-26-1855 岐阜県知事登録旅行業 第2-67号】



# インフルエンザ予防接種料助成のお知らせ

※賛助会員は対象外です

## インフルエンザ予防接種を受けられた会員を対象に500円のクオカードをお渡しします。

**接種期間** 令和4年10月1日(土)～令和5年1月31日(火)**申請期間** 令和4年12月1日(木)～令和5年2月28日(火)まで**対象者** 会員本人のみ (期間中1回限り) ※会員番号「6」から始まる賛助会員は対象外です。**助成内容** クオカード500円分 (但し、接種料の負担額が2,000円以上であること)**申請方法** 下記の助成申請書に記入し、①接種日・②接種者氏名・③支払金額の記載があり、④インフルエンザ予防接種料であることが確認できる医療機関発行の領収書を添付してジョイセブン事務局窓口で申請してください。(申請書及び添付書類はコピー可)

(但し、領収書の表記が「予防接種」や「保険外負担」の記載では申請いただけません。  
その場合は別途発行の「請求明細書」また「医療費明細書」等にインフルエンザ予防接種料と記載があれば合わせて添付書類として申請することが出来ます。)

**その他** 事業所単位で接種される場合は、事業所用の申請書がありますのでご希望事業所はジョイセブン事務局へお問合せください。**健康維持  
増進事業****添付書類(例)**

|                                                                              |                                                                                                         |                |
|------------------------------------------------------------------------------|---------------------------------------------------------------------------------------------------------|----------------|
| ②接種者氏名が記入されていること                                                             | <b>領収書</b> 令和4年11月1日<br><b>中津 恵那 様</b><br><b>¥ 4,000</b><br>但しインフルエンザ予防接種代として領収しました<br>医療機関住所 医療機関名 [印] | ①接種年月日が確認できること |
| ④インフルエンザ予防接種と明記されていること<br>※「予防接種」のみや「保険外負担」の明記では確認できません。その場合領収証+その他明細書が必要です。 |                                                                                                         | ③支払金額が確認できること  |

**申請期間**は令和4年12月1日～令和5年2月28日までです。

提出日 令和 年 月 日

## 令和4年度 インフルエンザ予防接種料助成申請書(個人負担用)

一般財団法人 中津川・恵那地域勤労者福祉サービスセンター 理事長 殿

下記のとおりインフルエンザ予防接種料助成を申請します。

会員番号： \_\_\_\_\_

会員氏名： \_\_\_\_\_

接種日： 令和 年 月 日

接種額： \_\_\_\_\_ 円

※自己負担額2,000円以上が助成対象

ジョイセブン受付印

**クオカード  
500円券**

インフルエンザ予防接種料助成(クオカード500円券)を受取りました。

受取人氏名： \_\_\_\_\_

■ジョイセブンツアー共通申込方法

申込締切日は**11月10日(木)**です。(必着)

申込書(コピー可)に記入し、ファックス(0573-65-1180)またはハガキに貼ってお申込みください。

申込み多数の場合は抽選となります。

当選もれの方には11月19日(土)までに直接通知します。

参加者には出発日近くに案内状を送りますが、それ以前に当・落の返信が必要な方は往復ハガキでお申込みください。

※ご案内や参加費請求等は、旅行会社より申込者に直接させていただきます。

旅行案内をお受取り後のメンバー変更・キャンセル・旅行に関する

お問合せ等は旅行会社へご連絡ください。

※いただいた個人情報についてはツアー以外の目的で利用しません。

| 番号 | 地域名 | 発着場所      |
|----|-----|-----------|
| 1  | 中津川 | 中津川市役所前   |
| 2  | 恵那  | 恵那市役所前バス停 |
| 3  | 中津川 | 中部観光車庫    |
| 4  | 蛭川  | ごとう観光車庫   |

(各地乗降車場所)

※各種ツアーの行程からお選びください。



|            |          |        |
|------------|----------|--------|
| 切手         | 50800115 | (ハガキ裏) |
| 中津川市手賀野一七一 |          |        |
| ジョイセブン事務局宛 |          |        |

申込書をハガキの裏に貼って出してください。(コピー可)

FAXで申込の場合は、切り取らずこのページのまま送信してください

| 希望の出発日を<br>○印で囲ってください | 日        | ツアー名                 |
|-----------------------|----------|----------------------|
| ○                     | 11/27(日) | 一面松茸の近江牛しゃぶしゃぶと紅葉めぐり |
| ○                     | 12/3(土)  | 冬の味覚の王者「ジャンボ蟹尽くし」料理  |
| ○                     | 12/3(土)  | 清水豪快海鮮丼とみかん狩り        |
| ○                     | 12/17(土) | 近江牛すき焼き御膳とローザンイルミ    |
| ○                     | 12/25(日) | イチゴ&みかんダブル狩り食べ放題     |
| ○                     | 12/30(金) | 日本海さかな街ツアー           |

| 参加者氏名                                | 年齢                            | 区分                          |
|--------------------------------------|-------------------------------|-----------------------------|
| <small>(必ず参加される方の氏名をご記入ください)</small> |                               | <small>(○印を付けてください)</small> |
| 会員番号                                 |                               | 会員・登録家族                     |
| 氏名                                   |                               |                             |
| 会員番号                                 |                               | 会員・登録家族・同伴者                 |
| 氏名                                   |                               |                             |
| 会員番号                                 |                               | 会員・登録家族・同伴者                 |
| 氏名                                   |                               |                             |
| 会員番号                                 |                               | 会員・登録家族・同伴者                 |
| 氏名                                   |                               |                             |
| 会員番号                                 |                               | 会員・登録家族・同伴者                 |
| 氏名                                   |                               |                             |
| 参加申込人数 合計                            |                               | 名                           |
| 会員番号                                 |                               |                             |
| 会員氏名                                 |                               |                             |
| 自宅住所                                 | 〒 —                           |                             |
| 連絡先TEL                               | ※携帯等連絡のとれる番号を記入してください。<br>— — |                             |
| 乗車場所の番号                              |                               |                             |

※奇数参加の場合は、相席になることがあります。予めご了承ください。(ハガキ裏)  
※不正な参加があった場合は、事業所経由で会員へ請求します。  
※個人情報についてはツアー以外の目的で利用しません。

ジョイセブン会員 クリスマス特別企画

ケンタッキーフライドチキン  
「クリスマスパーティバーレル」引換クーポン



今年のクリスマスパーティバーレルはセットメニューが「オリジナル」と「バラエティ」の2つから選べます。

オリジナル

- オリジナルチキン8PC
- ミートドリア
- チーズケーキ
- 絵皿

バラエティ

- オリジナルチキン4PC
- チキンテンドー4PC
- ミートドリア
- チーズケーキ
- 絵皿



※上記は昨年度の写真です。

クリスマスにはやっぱりケンタッキー!

あっせん価格/通常価格 4,480円を**3,200円**(現金払いのみ)

あっせん数量/**100セット**(1会員1セットまで)

受取日/**12月19日(月)~25日(日)** ※24日、25日は11時~13時のみ

受取店/ケンタッキーフライドチキン指定店(中津川店・土岐店・多治見店)  
※ジョイセブンへ申込時にセットメニュー・受取店・日時を指定してください。

申込方法/**6ページの申込書**に必要事項を記入し**11月15日(火)までに**ジョイセブン事務局へお申込みください。(FAX 0573-65-1180)  
**先着順にて受付**し、ジョイセブンより折り返し確認のお電話をします。

受取方法/予約の日時に指定の受取店で、ジョイセブン会員カードとクリスマスパーティバーレル引換ハガキを提出し、代金をお支払いのうえ商品をお受取ください。  
お支払いは現金のみ。商品の受取は必ず予約時間の30分以内とさせていただきます。  
※11/15(火)の締切日以降、申込内容の変更及びキャンセルは出来ません。

**ケンタッキーフライドチキン**  
よりおことわり  
12/19~12/25のクリスマス期間と年末年始12/26~1/5は、ジョイセブン通常割引の「ドリンク(S) またはポテト(S) どちらか1つプレゼント」の会員特典はご利用できませんのでお断じます。またクーポン券等の併用はできません。



# ジョイセブン おもてなし料理教室〈こうじを使った料理〉

おいしい・かんたん・カラダにいい!  
こうじを毎日の食事に取り入れると  
いいことがたくさん起きます。  
おせち料理などに使う「おもてなし料理」も、  
こうじを使って手軽に作るができます。  
ぜひこの機会にこうじ使いのコツを  
つかんでください。

作った塩こうじは  
お持ち帰り♥



- 日 時 **11月27日(日)** 13:00~15:00  
**11月28日(月)** 13:00~15:00
- 場 所 **中津川市中央公民館** 中津川市本町2-3-25
- 講 師 **こうじキッチンこぎちゃん** こうじネーター 小木曾淑子
- 内 容

マイ塩こうじ作り(お持ち帰り用)  
**おもてなし料理メニュー**  
 ・赤飯 ・ヘルシーミートローフ  
 ・洋風たづくり ・だし巻き卵  
 ・紅白なます ・煮豆

※今回の教室内では塩こうじのみ作ります。  
 各自こうじを100gずつ持ち帰り、醤油こうじは各家庭で作るようにします。

- 参加費 会 員 **2,200円**  
登録家族 **2,500円**  
その他同伴者 **3,500円** ※中学生以上が対象です。  
※お子様の同伴はご遠慮ください。
- 募集人数 各日20名(1会員2名まで)
- 持ち物 エプロン・頭を覆うもの・筆記用具・ふきん(食器拭き用)  
作った塩こうじを持ち帰る容器(500ml位のもの タッパー・びん等)  
作った料理を持ち帰る容器(小分け用カップもあるといいです)
- 申込方法 **11月7日(月)8:30~11日(金)までに**ジョイセブン事務局へ  
電話(☎0573-65-1177)でお申込みください。  
※但し、先着順につき締切日前でも募集人数に到達次第締切となります。

# アリラン (하리랑) キムチ作り教室

- 日 時: Aクラス **12月10日(土)** 10:00~  
Bクラス **12月17日(土)** 10:00~
- 場 所: 韓国家庭料理「アリラン」(中津川市実戸2310-10)  
☎0573-66-5668
- 内 容: ①キムチ作り(白菜約1/2で作ったキムチをお持ち帰りいただきます。)  
②お食事(ランチはテイクアウトとなります)

本格的なおいしい『キムチ』を  
自分で作ってみませんか!



**参加者特典** 参加者は12月末迄の期間、食事・キムチの材料・キムチの素・キムチ、カクテキ・韓国の食品など10%割引となります。参加者のみキムチ(1kg800円・3kg2,200円・5kg3,500円)注文出来ます。

- 参加費: 会 員 **2,500円**  
登録家族 **2,800円**  
その他同伴者 **3,800円**
- 募集人数: 各クラス15名(1会員2名まで)
- 持ち物: エプロン・包丁・タッパ(キムチ持ち帰り用)
- 申込方法: **11月12日(土)までに**ジョイセブン事務局へ  
電話(☎0573-65-1177)でお申し込みください。

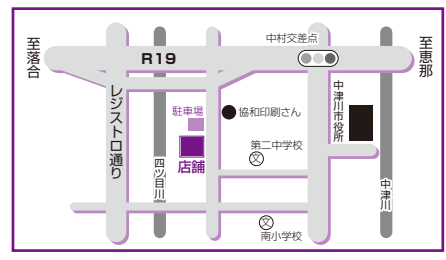

切り取らず、このページをこのまま送信してください。

## ジョイセブン行き ケンタッキーフライドチキン 「クリスマスパーティバーレル」申込書

※必ずセットメニュー・受取店・受取日時に○をつけ、すべて記入してください。

|       |              |                     |              |              |              |              |              |              |
|-------|--------------|---------------------|--------------|--------------|--------------|--------------|--------------|--------------|
|       |              | あっせん価格              |              | 1セット         | 3,200円       |              |              |              |
| 会員番号  | セットメニュー      | オリジナル ・ バラエティ       |              |              |              |              |              |              |
| 事業所名  | 受付店          | 中津川店                |              | 土岐店          | 多治見店         |              |              |              |
| 会員氏名  | 第1希望<br>受取日時 | 12/19<br>(月)        | 12/20<br>(火) | 12/21<br>(水) | 12/22<br>(木) | 12/23<br>(金) | 12/24<br>(土) | 12/25<br>(日) |
| 連絡先☎  |              | 11時・13時・15時・17時・19時 |              |              |              | 11時・13時      |              |              |
| 自宅住所〒 | 第2希望<br>受取日時 | 12/19<br>(月)        | 12/20<br>(火) | 12/21<br>(水) | 12/22<br>(木) | 12/23<br>(金) | 12/24<br>(土) | 12/25<br>(日) |
|       |              | 11時・13時・15時・17時・19時 |              |              |              | 11時・13時      |              |              |

申込締切日  
**11月15日(火)**

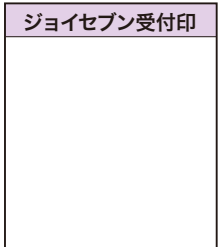

※連絡先☎は、携帯等の連絡のとれる番号を記入してください。 ※12/24日、12/25日の受取時間は11時・13時のみ

# 変身クリスマスリース

可愛い  
クリスマスリースから、  
あ〜ら変身お正月飾りに  
変わります!  
生のカイズカイブキ  
の葉を使って、  
簡単に出来ます♡

\*チャーム等好きなものをご持参  
いただいても大丈夫です。  
お正月用は、水引結びや変わり鶴扇  
などを和紙で折ります。



- 日 時: **12月3日(土)** 14:00~15:00  
**12月5日(月)** 10:30~11:30
- 場 所: 中津川市下野1171 緑香庵
- 講 師: 恵那オーダーフラワー 秋山泰子  
小原流師範 NFDフラワーデザイナー
- 参加費: 会員及び登録家族 **2,400円**  
その他同伴者 **3,400円**
- 募集人数: 各クラス6名
- 持ち物: 切り花用のハサミ、リボンなどよく切れるハサミ
- 申込方法: 参加日1週間前までに緑香庵☎090-2571-0723  
(担当:原)へお申込みください。 ※写真はイメージです

# コーヒーの淹れ方講座

冬のお家時間、好きなコーヒーを楽しみませんか?  
ハンドドリップコーヒーの美味しい淹れ方を  
マスターしましょう!  
コーヒー豆のお土産付き♡



- 日 時: **12月10日(土)** 10:30~12:00
- 場 所: 中津川市下野1171 緑香庵
- 講 師: 石田洋平
- 参加費: 会員及び登録家族 **2,300円**  
その他同伴者 **3,300円**
- 募集人数: 6名
- 持ち物: 筆記用具
- 申込方法: 参加日1週間前までに緑香庵☎090-2571-0723  
(担当:原)へお申込みください。 ※写真はイメージです

## チケット好評発売中

ジョイセブンで前売券を購入すると  
400円お得! (1,200円分が800円)  
参考: 一般料金 1セット  
前売券 100円×9枚+300円券で1,000円  
当日券 100円×10枚で1,000円

### なかつかわ食再発見 第3回なかつかわ肉フェス

20店舗が集結!! いろいろなお肉を食しちゃおう!!

開催日時/ **11月6日(日)** 10:00~15:00

会場/ **中津川にぎわい広場 駐車場** (ルビットタウン前)  
券種/ **肉フェス チケット** (100円券×9枚+300円券で**1セット**)  
あっせん価格/ **1セット** 前売100円券×9枚+300円券を**800円**  
購入方法/ **11月5日(土)までに**ジョイセブン事務局でお買い求めください。(先着順、1会員5セットまで)

### 「クマのプーさん」展



会 期/ **開催中~11月27日(日)**  
9:30~17:00 (金曜日は20:00まで) ※入場は閉館の30分前まで  
休館日: 毎週月曜日  
会 場/ **名古屋市美術館** (地下鉄「伏見駅」下車5番出口から南へ徒歩8分)  
あっせん価格/ 前売 一般 1,300円 (当日1,500円) を**1,000円**  
前売高年生 700円 (当日 900円) を**500円** ※中学生以下無料  
購入方法/ **11月26日(土)までに**ジョイセブン事務局でお買い求めください。(先着順)

### QUEEN50周年展 —DON'T STOP ME NOW—

会 期/ **開催中~11月17日(木)** 10:00~18:00 (入場は閉館30分前まで)  
会 場/ **金山南ビル美術館棟** (旧名古屋ボストン美術館)  
※チケットは**11月10日(木)まで**ジョイセブン事務局で販売しています。(先着順)

### 佐渡裕指揮 シエナ・ウインド・オーケストラ「プラスの祭典2022」

会 期/ **11月18日(金)** 19:00開演  
会 場/ **土岐市文化プラザ サンホール** 出演 指揮 佐渡裕  
シエナ・ウインド・オーケストラ  
席 種/ **全席指定** ※未就学児入場不可  
※チケットは**11月12日(土)まで**ジョイセブン事務局で販売しています。(先着順)

### なばなの里 イルミネーション入村券



国内最大級の煌めきがつくる、奇跡の絶景

会 期/ **開催中~2023年 5月31日(水)** (除外日: 12/23~12/25)  
券種及び枚数/

| 区 分            | 一般価格               | あっせん価格                         | 特 徴                                                 |
|----------------|--------------------|--------------------------------|-----------------------------------------------------|
| 一 般<br>(小学生以上) | 2,500円<br>(現地での価格) | <b>1,200円</b><br><b>2,100円</b> | 1,000円のペゴニア<br>ガーデン入館券付き<br>里内で利用できる<br>1,000円の金券付き |

※左記チケットは  
12/23~12/25の  
クリスマス特別堂  
業日にはご利用い  
ただけません。

購入方法/ ジョイセブン事務局でお買い求めください。(先着順)  
※但し、会期中**1会員8枚まで(会員及び登録家族)**。オークションへの出品、転売を禁止します。

### 大自然峡谷の総合レジャーランド 恵那峡ワンダーランド



所 在 地/ 中津川市蛭川5735-209 ☎0573-45-3333

営業期間/ **開催中~2022年12月25日(日)** 定休日: 毎週火曜日・水曜日 他  
※詳しくは恵那峡ワンダーランドホームページの営業カレンダーをご確認ください。  
購入方法/ **ジョイセブン事務局で「ジョイセブン限定チケット」をお買い求めいただき、  
ご利用日当日入園窓口へ提出し、本チケットとお引換ください。**  
その他/ **駐車場有料日**は、引き続きジョイセブンカード提示で800円が**500円**となります。  
※その他とくどくバックもあります。



| 券 種 | 一般料金       | あっせん価格             |
|-----|------------|--------------------|
| 入 園 | 大人(中学生以上)  | 1,100円 <b>700円</b> |
|     | 小人(3才以上)   | 700円 <b>300円</b>   |
|     | シニア(60才以上) | 900円 <b>600円</b>   |





# チケットのあっせん その2

## ゴッホの世界に飛び込め! ゴッホ・アライブ

名古屋初上陸!  
世界で850万人を  
動員した  
没入型展覧会

会期 / **12月10日(土)~2023年3月5日(日)**  
10:00~20:00 (日曜日は18:00閉館) ※入場は閉館60分前まで  
※休館日: 12/12、12/28~1/1、1/10  
会場 / **金山南ビル美術館棟** (旧名古屋ボストン美術館)  
(JR「金山駅」南口を出て徒歩すぐ)

あっせん価格 / 前売 一般 2,300円(当日2,500円)を **2,000円**  
前売 高大生 1,800円(当日2,000円)を **1,500円**  
前売 小中生 1,300円(当日1,500円)を **1,000円** ※未就学児入場無料

購入方法 / **12月9日金までに**ジョイセブン事務局でお買い求めください。(先着順)



※会期中は当日券を12/12月から販売致します。  
但し前売あっせん価格の200円増しとなります。

## クリスタルパーク恵那スケート場 アイススケート利用券



開催期間 / **11月23日(水・祝)~2023年2月19日(日)** 9:00~20:30 (土日祝は8:30~) 期間中無休  
会場 / 恵那スケート場 (恵那市武並町竹折)

あっせん価格 /

| 券種  | 1日券                | ナイター券 (17:00~)   |
|-----|--------------------|------------------|
| 大人  | 1,000円 <b>800円</b> | 500円 <b>400円</b> |
| 高校生 | 800円 <b>600円</b>   | 400円 <b>300円</b> |
| 小中生 | 500円 <b>400円</b>   | 200円 <b>100円</b> |
| 貸靴券 | 500円 <b>400円</b>   | 300円 <b>200円</b> |



購入方法 / **11月1日(火)~**ジョイセブン事務局でお買い求めください。

## 恵那市在住20周年記念 神田昌味 講談会

会期 / **12月18日(日)** 13:00開演  
会場 / 恵那市文化センター 大ホール  
席種及び枚数 / **全席自由 50枚**

あっせん価格 / 大人 2,500円を **2,100円**  
小中高大生 1,500円を **1,100円**  
※未就学児入場不可

購入方法 / **12月17日(土)までに**ジョイセブン事務局でお買い求めください。(先着順)

【出演】  
神田昌味(講談)  
人間国宝  
神田松鯉(講談)  
鏡味味千代(曲芸)  
神田松麻呂(講談)  
桂伸びん(前座・落語)



## やってみた展 カラダで学ぶ遊園地



会期 / **12月3日(土)~2023年2月19日(日)** 9:30~17:00 (最終入場は16:30まで)  
休館日: 毎週月曜日(但し1/9は開館)、毎月第3金曜日、12/29~1/3、1/10  
会場 / **名古屋市科学館 理工館地下2階イベントホール** (地下鉄「伏見駅」5番出口から南へ徒歩5分)

あっせん価格 / 前売 一般 1,700円(当日1,900円)を **1,500円**  
前売 高大生 800円(当日1,000円)を **600円**  
前売 小中生 400円(当日600円)を **200円**  
※あっせん価格はジョイセブンで差額を負担しています。

※高大生は要学生証  
※未就学児重入場無料  
※左記観覧券でプラネタリウムを  
除く名古屋市科学館常展も  
ご覧いただけます。

購入方法 / **11月1日(火)~2023年1月25日(水)までに**ジョイセブン事務局で  
お買い求めください。(先着順、1会員6枚まで)

「体験する」ことは「学ぶ」こと! 楽しさのなかに学びが  
つまった、いろいろな「やってみた」体験が大集合。  
「やってみた」体験の学びから自分の「好きなこと」に  
気づくことができ、新しい自分を発見することを楽しむ  
デジタル「遊園地」。



# チケットのあっせん **その3**

## さだまさし

11/12(土)  
締切!

今年70歳になり、10月にはグループとしてレコードデビューしてから“50周年”という節目を迎えるさだまさし。約2年ぶりとなるオリジナル・アルバム「孤悲」をリリースし、大好評のコンサートツアー、名古屋追加公演です。



日 時／**12月8日(木)** 18:00開演  
**12月9日(金)** 18:00開演

会 場／**日本特殊陶業市民会館フォレストホール**  
(JR「金山駅」より北へ徒歩5分)

席種及び枚数／**全席指定 各10枚** ※未就学児入場不可  
あっせん価格／8,800円を**8,600円**

## 南こうせつ

1970年のデビュー以来コンサートを中心に現在も止まることなく走り続けている南こうせつ。2021年にリリースした2年半振りのオリジナルアルバム「夜明けの風」は表題曲を含むコロナ禍の世に放つメッセージアルバムです。



日 時／**12月17日(土)** 17:00開演

会 場／**名古屋市公会堂 大ホール**  
(JR「鶴舞駅」下車徒歩2分)

席種及び枚数／**全席指定 10枚** ※未就学児入場不可  
あっせん価格／7,500円を**6,300円**

## ミュージカル「クリスマス・キャロル」

世界にただひとつの  
「クリスマス・キャロル」



出演者：  
吉田栄作、早見優、  
吉田要士、星野真衣、  
真樹めぐみ、市川由希、  
渡辺亮、小林あゆみ ほか

日 時／**12月15日(木)** 18:30開演

会 場／**日本特殊陶業市民会館ビレッジホール**  
(JR「金山駅」より北へ徒歩5分)

席種及び枚数／**S席 10枚** ※未就学児入場不可  
あっせん価格／8,000円を**6,500円**

## ミュージカル「東京ラブストーリー」

この冬、あの伝説の  
ラブストーリーがミュージカルに



出演者：  
12:30海キャスト 濱田龍臣、唯月ふうか、増子敦貴、熊谷彩春、綺咲愛里、高島礼子  
17:30空キャスト 柿澤勇人、笹本玲奈、廣瀬友祐、夢咲ねね、綺咲愛里、高島礼子

日 時／**2023年 1月14日(土)**  
①12:30/②17:30開演

会 場／**刈谷市総合文化センター 大ホール**  
(JR東海道本線「刈谷駅」南口よりウイングデッキ直結徒歩3分)

席種及び枚数／**S席 各10枚** ※未就学児入場不可  
あっせん価格／12,500円を**11,300円**

土岐市にやって来る!

## 恐竜ラボ! デイノ・サバイバル DINO-A-LIVE

学ぶ! 体感! 恐竜バトル!  
2021~2022年行われた「恐竜ラボ!」が大好評につき、2022~2023年の追加ツアーが決定いたしました! 日程が合わなかった方、公演地が遠くて行けなかった方、もう一度「恐竜ラボ!」を見たい方も、ぜひご来場ください!



日 時／**2023年 3月4日(土)**  
①10:30/②13:30  
**3月5日(日)**  
①10:30/②13:30

会 場／**土岐市文化プラザ サンホール**

席種及び枚数／**S席 各20枚**  
あっせん価格／4,200円を**3,600円**

※2才以下のお子様は保護者(大人)1名につき、1名まで膝上鑑賞無料。但しお席が必要な場合は有料。

御園座新春公演

## 前川清 藤山直美



日 時／**2023年 1月6日(金)~22日(日)** 11:00開演  
※1/11・16・17・19を除く

会 場／**御園座**(地下鉄東山線「伏見駅」下車6番出口より徒歩2分)

席種及びあっせん価格／※未就学児入場不可  
**A席** 14,000円を**12,400円**  
**B席** 8,000円を**7,000円**

チケットのあっせん **その3** の申込方法は10ページにあります。※申込後のキャンセルは出来ません。(先着順)

# チケットのあっせん その4

## 大名古屋らくご祭 2022.

Presented by

日時及びあっせん価格／

- ① 12月22日(木) 18:30開演 5,000円を**4,300円**
- ② 12月23日(金) 14:00／18:30開演 5,000円を**4,300円**
- ③ 12月24日(土) 12:00／17:00開演 6,000円を**5,300円**
- ④ 12月25日(日) 12:00／17:00開演 6,000円を**5,800円**

会場／名古屋市公会堂大ホール (JR「鶴舞駅」下車徒歩2分)

席種及び枚数／

**全席指定 各10枚**  
※未就学児入場不可



師走の名古屋の風物詩。  
今年十五回目を迎える「大名古屋めぐり祭」

12/22「師走のお祝い競演会」

林家木久扇、春風亭一之輔、桂宮治、  
玉川太福(浪曲) 林家けい木

12/23「あの頃の斬」パート2 SWA公演「古典アフター」

春風亭昇太、柳家喬太郎、三遊亭白鳥、林家彦いち

12/24「大笑い招福らくご会」

桂文珍、三遊亭小遊三、桂米團治、林家たい平  
春風亭昇羊(昼)、桂吉弥(夜)

12/25「聖なる笑いで年納め」

桂南光、柳亭市馬、立川志の輔、立川生志  
春風亭昇羊(昼)、桂二葉(夜)

**出演者**

チケットのあっせん その4 の申込方法は下記にあります。※申込後のキャンセルは出来ません。(先着順)

# チケットのあっせん その5

|                                                             | 公演名                                                            | 開催日             | 曜      | 時間    | 席        | 通常価格    | あっせん価格          | 会場                  | 内容                                                                          |
|-------------------------------------------------------------|----------------------------------------------------------------|-----------------|--------|-------|----------|---------|-----------------|---------------------|-----------------------------------------------------------------------------|
| コンサート                                                       | SUPER BEAVER                                                   | 12月24日          | 土      | 18:00 | 指        | 7,300円  | 7,300円          | ポートメッセなごや<br>新第1展示館 | 3才以上チケット必要<br>2才未満でも座席が<br>必要の場合はチケット<br>必要<br>(座席指定券引換券)                   |
|                                                             |                                                                | 12月25日          | 日      | 17:00 |          |         |                 |                     |                                                                             |
|                                                             | 沖仁<br>デビュー20周年/アルバムリリース記念ツアー<br>～20 VEINTE [ペインテ]～名古屋公演        | 1月7日            | 土      | 13:00 | 指        | 6,500円  | 5,800円          | 三井住友海上<br>しらかわホール   | Ⓞ                                                                           |
|                                                             | 第40回名古屋クラシックフェスティバル<br>ウクライナ国立歌劇場「カルメン」                        | 1月9日            | 月祝     | 15:00 | S        | 19,000円 | 18,000円         | 愛知県芸術劇場<br>大ホール     | Ⓞ                                                                           |
|                                                             | Osaka Shion Wind Orchestra<br>宇宙戦艦ヤマト祭り<br>Yamato & Villains!  | 1月15日           | 日      | 17:00 | 指        | 6,800円  | 6,300円          | 愛知県芸術劇場<br>コンサートホール | Ⓞ                                                                           |
|                                                             | 第40回名古屋クラシックフェスティバル<br>榎本大進&エリック・ル・サーージュ<br>プレミアム室内楽シリーズ vol.1 | 1月28日           | 土      | 14:00 | S        | 9,000円  | 8,500円          | 愛知県芸術劇場<br>コンサートホール | Ⓞ                                                                           |
| 布施 明<br>AKIRA FUSE LIVE TOUR 2022-2023<br>よみがえれ 昔日(せきじつ)の情熱 | 2月25日                                                          | 土               | 17:15  | 指     | 7,500円   | 6,500円  | 愛知県芸術劇場<br>大ホール | Ⓞ                   |                                                                             |
| その他                                                         | 第2回花火甲子園                                                       | 11/10(木)<br>締切! | 11月12日 | 土     | 19:30    | イス席     | 6,000円          | ラグーナビーチ<br>(大塚海浜緑地) | イス席は未就学児童に<br>限り保護者の膝上可。<br>一般エリア入場券は保<br>護者同伴に限り、中学生<br>以下無料。<br>※チケット当日渡し |
|                                                             |                                                                |                 |        |       | 一般エリア入場券 | 3,000円  |                 |                     |                                                                             |

※Ⓞは未就学児入場不可

■チケットの申込方法 (その3～その5) / 申込締切日 11月15日(火) ※但し、あっせんチケットにより締切日が異なりますのでご注意ください。

- ① 下記の申込用紙にご記入の上、ジョイセブン事務局へファックス (0573-65-1180) してください。
- ② ファックスのない方は、Eメール (j@joy7.or.jp) でお申込みください。携帯でもできます。  
またはジョイセブンホームページ (http://joy7.or.jp) チケットの申込をご利用ください。
- ③ 上記①と②以外の方は、申込用紙にご記入の上、事務局へご提出ください。  
**※お申込み後のキャンセルは出来ません。お申込み受付後、ご予約結果を電話またはハガキで連絡します。**

■チケットの受取方法／

ご予約のチケットが届きましたら電話またはハガキで連絡します。  
ご連絡後10日以内に代金引換にてお受取ください。郵送希望の方はお申出ください。

FAXの方は切り取らず、このページのまま送信してください。

チケットの申込用紙 (その3～その5) / FAX 0573-65-1180

申込日 月 日

|            |       |                        |
|------------|-------|------------------------|
| 事業所名       | 事業所 ☎ | 0573 — —               |
| 会員番号       | 会員氏名  |                        |
| 自宅住所       | 連絡先 ☎ | ※携帯等連絡のとれる番号を記入してください。 |
| 公演名        | 公演日   | / ( ) 時間               |
| 席種又は券種及び枚数 |       |                        |





遠い北国スウェーデンの  
モーラ市郊外サンタワールドに住む  
サンタクロースからの手紙を  
あなたの大切な人に届けてみませんか♡

- 料 金 1通1,540円を**1,200円**(会員価格) ※差額についてはジョイセブンで負担しています。
- お届け 12月中旬～12月25日頃に送り先に届きます。  
※エメール便ではなく、国内から配達日指定郵便でのお届けとなります。
- 申込対象者 会員及び登録家族
- 申込方法 下記【申込書記入上の注意】をよく読み、下記の申込用紙にご記入のうえ、ジョイセブン事務局へFAX (0573-65-1180) 又は郵送してください。  
(〒508-0015 中津川市手賀野172-1 ジョイセブン宛)
- 申込締切 **11月10日木**
- 料金の支払方法 後日ジョイセブンから請求させていただきます。



※申込書は切り取らずこのページのままFAXしてください。



ジョイセブン行き FAX 0573-65-1180

|                |   |
|----------------|---|
| ジョイセブン<br>会員番号 | — |
|----------------|---|

## サンタクロースからの手紙申込書 2022

|       |        |       |
|-------|--------|-------|
| 手紙の種類 | 1. 日本語 | 2. 英語 |
|-------|--------|-------|

**A 受取人** (サンタクロースから手紙をもらう人)

|        |              |              |   |   |   |       |            |              |  |
|--------|--------------|--------------|---|---|---|-------|------------|--------------|--|
| ＜フリガナ＞ |              |              |   |   |   |       |            |              |  |
| 氏名     |              |              |   |   |   |       |            |              |  |
| 住所     | 〒            |              |   |   |   | 市区    |            | 区町           |  |
|        | 番            |              |   |   |   | 番     |            | 村            |  |
| 誕生日    | 1.大正<br>3.平成 | 2.昭和<br>4.令和 | 年 | 月 | 日 | ( 歳 ) | 1.男<br>2.女 |              |  |
| 電話     | ( )          |              |   |   |   |       |            | 1.未婚<br>2.既婚 |  |

**B 差出人** (サンタクロースに手紙をお願いする人)

|            |     |  |  |  |  |    |  |    |  |
|------------|-----|--|--|--|--|----|--|----|--|
| ＜フリガナ＞     |     |  |  |  |  |    |  |    |  |
| 氏名         |     |  |  |  |  |    |  |    |  |
| 住所         | 〒   |  |  |  |  | 市区 |  | 区町 |  |
|            | 番   |  |  |  |  | 番  |  | 村  |  |
| 電話         | ( ) |  |  |  |  |    |  |    |  |
| EX-メールアドレス |     |  |  |  |  |    |  |    |  |

|                  |        |                |
|------------------|--------|----------------|
| 返書に差出人の名前を       | 1. 伏せる | 2. 明記 (16文字以内) |
| 明記の場合の<br>差出人の愛称 |        |                |

|                          |  |  |  |  |  |  |  |  |  |
|--------------------------|--|--|--|--|--|--|--|--|--|
| 受取人へ<br>ひとこと<br>(30文字以内) |  |  |  |  |  |  |  |  |  |
|--------------------------|--|--|--|--|--|--|--|--|--|

### 【申込書記入上の注意】

- 手紙の種類をお選びください。記入の無い場合は日本語とさせていただきます。  
手紙の種類が英語の場合、受取人の住所が英語に変換されるわけではございません。
- ご住所は詳しく正確に記入してください。  
受取人が幼児の場合、保護者名(様方)もご記入ください。
- サンタクロースからの手紙は、受取人の性別や年齢に合わせた内容・表現となりますので必ず記入をお願いいたします。  
誕生日が不明の場合は、おおよその年齢でも構いません。
- 返書に差出人の名前を明記される場合は、「お願いした人」として「差出人の愛称」「氏名」などが手紙の最後に記載されます。  
ご記入無き場合は「伏せる」となります。
- お手紙の最後に「追伸」として記入された内容がそのまま入ります。日本語又は英語でご記入ください。  
☆・♪・◎などは使えますが♡などの環境依存文字や特殊文字は使えませんのでご注意ください。記入されても削除され反映されません。  
  
※転居の際は、最寄りの郵便局に早めにお届けください。  
※お取扱いは、すべて国際郵便条約及び郵便法に従っています。  
※このお手紙は日本郵便でのお届けになります。郵便事故等により到着日が遅れる場合がございます。予めご了承ください。  
※遅配・未着などの調査は出来かねますので予めご了承ください。未着の場合は、再発送で対応させていただきます。

■個人情報保護について  
お預かりしました個人情報は、個人情報保護法に則って管理し、「サンタクロースからの手紙」「オーダーマイド絵本」の作成及びお届けにのみ使用いたします。

# オーダーメイド絵本



サタワールドに住むサタさんからステキな絵本をもらっちゃおう！  
お子様に愛と夢を送る世界で一冊の絵本です。



絵本の中に、  
お子様やお友達の名前、  
住んでいる町の名前が組み込まれ、  
サタさんが優しく語りかける  
内容になっております。  
また、最初のページには、30文字の  
メッセージを入れることもできます。  
クリスマスプレゼントに  
いかがでしょうか？

※オーダーメイド絵本は10種類の  
絵本の中からお選びいただけます。

配達時期／**12月中旬～12月25日頃** ※宅配便の国内発送です。  
あっせん価格／一冊4,180円を**3,600円** ※ジョイセブンで差額を負担しています。



申込方法／**11月4日金までに**ジョイセブン事務局(☎0573-65-1177)へ  
ご連絡ください。専用申込用紙と絵本の詳細をお渡しいたします。  
必要事項を記入の上、**11月10日木までに**ジョイセブン事務局へ  
お申込みください。(FAX 0573-65-1180)

## 新規割引協定施設のお知らせ

### ヤマツ食品

慶応2年(1866年)創業の、  
「菊牛蒡漬」や「栗納豆」をはじめとした栗菓子を  
製造する老舗食品会社。



菊牛蒡漬

所在地／中津川市花戸町4-7  
☎0573-65-2070

営業時間／9:00～17:00  
定休日 日曜日・祝日

優待内容／商品2,000円以上お買い上げで **5%割引** (送料を除く)

優待対象者／会員のみ

優待方法／料金支払い時にジョイセブンカードを提示してください。



### お歳暮のあっせん

## 丸大ハムのあっせん

ジョイセブン  
会員の皆さまへ

**丸大の冬ギフト特別価格!!**

■ジョイセブン会員特別価格  
**最大35%割引!!**と  
大変お得になっています。  
ご希望の方は専用申込書で直接  
丸大食品へお申込みください。

※詳細は今月会報誌の  
折込チラシをご覧ください。



### 全国有名店ラーメンのあっせん

## 日本全国ラーメン紀行

ジョイセブン  
会員の皆さまへ

旨麺セレクション

全国の行列店、話題のお店、  
有名グルメ雑誌掲載店など…  
「これ食べてみたい!」を**45品**  
集めました!  
ラーメンで旅する日本旅行は  
いかがですか?

※詳細は今月会報誌の折込チラシを  
ご覧ください。  
チラシ掲載の価格より割引料金で  
購入出来ます。料金のご案内チラシ  
裏面の申込書でご確認ください。





# ちょっとお得なお知らせ その1



## ♡秋のおすすめランチorディナー♡

所在地／中津川市手賀野387 ☎0573-66-1425

優待期間／**11月1日(火)～11月30日(水)**  
11:00～14:00 18:00～21:00  
※日曜日・第3月曜日定休

### 優待内容

**秋限定 オードブル(6品盛)付の  
ランチ(1,380円～) or  
ディナーセット(1,480円～)を  
ご予約で  
プチケーキとアイスの盛り合せ  
デザートをサービス♡**

女子会、またはお誕生日など  
お祝い事のお食事に  
いかがでしょうか  
皆さまのご予約  
お待ちしております♡



優待対象者／会員及び同伴者

優待方法／

予約日の前日までに  
ジョイセブン会員である旨を  
告げ予約し、料金支払時に  
ジョイセブンカードを提示  
してください。



※写真はイメージです。

## きもの着付け出前サービス

優待期間／**11月1日(火)～令和5年1月31日(火)**

場所／ご希望の場所へ訪問 (遠方の場合は要相談)

優待内容／振袖、訪問着、留袖、七五三、男性はかま、卒業はかま等の着付け  
いろいろなシーンに合わせ、お申し出の場所  
まで出前着付をいたします。

講師／山野流 師範講師 園原司世子

優待料金／通常価格6,000円を

会員及び登録家族 **4,000円**

その他同伴者 **4,500円**

優待方法／ジョイセブン会員である旨を告げ、園原司世子  
着付け教室へ電話(☎090-3306-4785)で  
お申込みください。

### 全国一斉「きもの日」開催のお知らせ

日本の伝統文化である着物を知って、身近にさせていただくために毎年開催!

11/13日 恵那文化センター 2F和室  
11/20日 中津川市サンライフ 和室  
11/27日 妻籠宿内(なごみ)～きもの～  
時間はいずれも9:30～16:30(お好きな時間に)

参加資格:女性、男児5才くらいまで  
着物を着てみたい方、着物でランチに行きたい方、  
振袖、七五三、訪問着で記念撮影...etc  
各会場にて講師10名ほどでお待ちしています。  
(代金はすべて無料!) お問い合わせは上記 園原まで



ふれあいと体験の水族園

お得意様限定事前予約制

## 南知多ビーチランド

家族ふれあいフェスティバル

「未利用魚の海鮮鍋とウミガメふれあい体験」

開催日／**12月3日(土)・4日(日)**

所在地／愛知県知多郡美浜町奥田428-1  
☎0569-87-2000

優待内容／**おとな**(高校生以上) 通常2,900円相当を **2,000円**  
**子ども**(2才以上) 通常1,900円相当を **1,000円**



### 未利用魚ってなに?

見た目が悪い、漁獲量が少ない、サイズが不揃いなどの理由で廃棄されたり市場に流通しない魚のことを指します。今回は日本でも有数の水揚げを誇る愛知県の豊かな海をテーマにSDGsについて考える講座を行います。また、愛知県で獲れた**未利用魚の海鮮鍋**を召し上がっていただく他、伊勢湾で見られる絶滅危惧種の**ウミガメ**とふれあいさせていただきます。

### イベントスケジュール

9:50～10:30 北ゲート特設受付にて受付  
10:30～11:00 アスカ・イルカショー  
11:05～11:30 SDGs講座  
11:30～12:00 ウミガメふれあい  
12:00～14:00 未利用魚の海鮮鍋配布  
14:00～ 各自にてお過ごしください

### 参加特典

- ①「乗り物乗り放題券」割引  
通常2,200円→**1,700円**
- ②「スタンプラリー帳」割引  
通常300円分→**250円** スタンプコンプリートで景品GET!
- ③「ちょっぴりプレゼント」  
「えびせんべいの里」「めんたいパーク」  
※プレゼントは各店での引換です。お帰りの際にお立ち寄りください。  
※プレゼントは1グループに1個です。

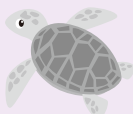

優待方法／**11月28日月までに**右記のQRコードのご予約専用サイトからお申込みください。



事前予約制

## 総合印刷

## 株式会社 協和印刷工業

所在地／中津川市中津川2190-1 ☎0573-66-3788

E-mail kyowa-pri01@grace.ocn.ne.jp

営業時間／9:00～18:00

優待内容／当社「年賀状印刷」

料金表の **20%割引**

優待対象者／会員及び登録家族

優待方法／注文時にジョイセブン  
カードを提示してください。

申込締切日／12月26日(月)



### 恒例お楽しみくじ

年賀状ご注文の方  
申込1口に1本 空くじなし

写真や  
イラスト  
持込みの方

年賀状に使用した画像を  
クリアホルダーに印刷して  
プレゼント(1枚)

趣味の写真や絵、又はペットのカラー画像からオリジナルクリアホルダーを作ります。



(イメージ)

# ちょっとお得なお知らせ その2

## システムヨシムラ東町店

所在地／中津川市東町2-2  
☎0573-66-7555

優待内容／年賀状チラシの料金表より**20%割引**

優待対象者／会員・登録家族及び同伴者

優待方法／注文時にジョイセブンカードを提示してください。

申込締切日／12月8日(木)

**年賀状印刷お申込みのお客様にはもれなく粗品進呈**

店頭に見本帳と申込書をご用意しております。  
お気軽にお声掛けください。



企画・印刷  
デザイン

## 文昌堂

所在地／中津川市かやの木町3-2 (コパン隣)  
☎0573-65-3344 URL:print-bun.co.jp

営業時間／8:30～19:00 定休日／日曜日

優待内容／年賀状・喪中印刷代の**20%割引**

優待対象者／会員及び登録家族

優待方法／注文時にジョイセブンカードを提示してください。

- ・他の割引との併用はできません。
- ・割引はご来店のお客様に限ります。
- ・ポストカードは割引対象外です。

申込締切日／12月20日(火)

- ◎10月30日頃の折込みチラシもしくはホームページをご覧ください。
- ◎全員にオリジナルメモ帳プレゼント!!
- ◎宛名印刷もお任せください。
- ◎中津川市プレミアム商品券、PayPay、使用できます。

当社で年賀はがきも一緒に購入すると  
印刷料金から1枚につき5円の割引をします。

例…100枚の場合  
下記料金より更に**500円引き!**

黒1色印刷 3,440円 2色印刷 4,400円  
カラー印刷 5,280円 ※別途消費税



郵政の年賀はがき  
販売しています!  
当店でご購入の方に  
**粗品進呈**

所在地／恵那市大井町1116-65 ☎0573-25-1525 駐車場完備  
〈優待内容〉

年賀状印刷代の**30%割引** (11月24日まで)  
年賀状印刷代の**20%割引** (12月11日まで)  
年賀状印刷代の**10%割引** (12月20日まで)

初めでも、  
お得意様価格!

さらに  
**+**  
お得!  
**5%割引**

優待対象者／会員・登録家族及び同伴者

優待方法／注文時にジョイセブンカードを提示してください。

申込締切日／12月25日(日)

豊富なデザインの中から  
お選び頂けます。

印刷をご注文の方は

空くじなし!  
**ガラガラ抽選会**  
に参加できます

写真フレーム年賀状を  
ご注文の方に

年賀状に使用した  
写真を印刷した  
**クリアホルダー**  
または**カレンダー**  
プレゼント(1枚)

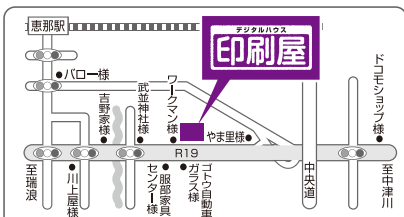

各種デザイン・印刷お受けいたします

11/1～12/27までの  
年賀状シーズンは 土日祝日も休まず営業予定です  
営業時間 12:00～18:00

## 文具・印章・印刷専門の店 清進堂 Seishindo

所在地／恵那市大井町293-13 (恵那駅前)  
☎0573-25-2886 駐車場完備

優待内容／年賀状印刷代金の**30%割引** (11月15日まで)  
// **20%割引** (12月15日まで)

優待対象者／会員及び登録家族

優待方法／注文時にジョイセブンカードを提示  
してください。

申込締切日／12月22日(木)

- ・特急仕上げも追加料金なしです。
- ・恵那市プレミアム付商品券 取扱店

**コロナ禍の今、会えない人へ  
年賀状で思いを伝えませんか?**

「個人向け」「ご商売用」  
「かわいい」から「かっこいい」  
までバラエティー豊かな  
幅広い年賀状デザインを  
ご用意しました。





# 特選おすすめツアー

※GoToトラベル割引の延長は決定しておりますが、割引率が変更になる場合もあります。

**【お問合せ・申込は各旅行業者まで】**

| 旅行業者名                                                                                                                                                                       | コース名                                                                  | 旅行代金                                                                                                                                                                                                      | 出発日                                                                                                                                                                       | 宿泊・特色・その他                                                                                                                                                         |
|-----------------------------------------------------------------------------------------------------------------------------------------------------------------------------|-----------------------------------------------------------------------|-----------------------------------------------------------------------------------------------------------------------------------------------------------------------------------------------------------|---------------------------------------------------------------------------------------------------------------------------------------------------------------------------|-------------------------------------------------------------------------------------------------------------------------------------------------------------------|
| <b>中部観光</b><br>岐阜県知事登録旅行業 第2-67号<br>☎0573-26-1855<br>ジョイセブン会員及び登録家族は3%割引となります。                                                                                              | <b>国内最大級の光が奏でる<br/>煌めきの夜会へ<br/>なばなの里<br/>ウインターイルミネーション</b><br>日帰り     | 一人様<br>大人・小人 <b>6,000円</b>                                                                                                                                                                                | 12月10日(出)<br>12月17日(出)                                                                                                                                                    | 園内でのお買物やお土産にご利用できる1,000円分の金券付                                                                                                                                     |
|                                                                                                                                                                             | <b>年末お買物ツアー<br/>日本海さかな街コース</b><br>日帰り(昼食付)                            | 一人様<br>大人・小人 <b>6,000円</b>                                                                                                                                                                                | 12月18日(日)                                                                                                                                                                 | カニなど日本海の幸がお買物できます。                                                                                                                                                |
|                                                                                                                                                                             | <b>年末お買物ツアー<br/>格安企画焼津コース</b><br>日帰り(昼食付)                             | 一人様<br>大人・小人 <b>6,000円</b>                                                                                                                                                                                | 12月25日(日)                                                                                                                                                                 | 焼津さかなセンターでお正月の食品が格安でお買物できます。                                                                                                                                      |
| <b>東濃鉄道</b><br>岐阜県知事登録旅行業 第2-65号<br><b>営業部 多治見駅前店</b><br>☎0572-24-0770<br>ジョイセブン会員は5%引き<br>※全国旅行支援適用条件としてワクチン接種証明(3回以上)又は陰性証明を確認させていただきます。<br>※取消料が発生する場合、割引前の旅行代金が基準となります。 | <b>とうてつグリーンツアー<br/>三重の五大味覚御膳と<br/>御在所ロープウェイ</b><br>日帰り                | 一人様<br>大人 <b>13,500円</b><br>【全国旅行支援適用で】<br>8,500円(助成最大5,000円)<br>更に地域クーポンが付与されます!<br>最少催行人数:20名様                                                                                                          | 11月28日(月)<br>12月3日(出)<br>12月11日(日)                                                                                                                                        | 秋の紅葉景色から冬景色に移り変わる御在所ロープウェイにご乗車。<br>昼食は三重県の名産の伊勢エビや松阪牛のすき焼きなど五大味覚をお楽しみ頂きます。<br>乗車場所:東濃鉄道恵那車庫                                                                       |
|                                                                                                                                                                             | <b>とうてつグリーンツアー<br/>東福寺と嵐山<br/>～はんなり京都の各所散歩</b><br>日帰り                 | 一人様<br>大人 <b>11,900円</b><br>最少催行人数:20名様                                                                                                                                                                   | 11月27日(日)<br>12月1日(休)<br>12月4日(日)<br>12月10日(出)                                                                                                                            | 京都の紅葉の代名詞「東福寺通天橋」と観光名所の「嵐山」をゆったり散策。<br>昼食は京都らしく、松茸尽くし御膳をご賞味頂きます。<br>久しぶりに京都の紅葉を見にお出かけしませんか。<br>乗車場所:東濃鉄道恵那車庫                                                      |
|                                                                                                                                                                             | <b>とうてつグリーンツアー<br/>うまい魚を食べに行こう!<br/>寒ブリミニ会席VS<br/>高志の紅がに会席</b><br>日帰り | 一人様<br>大人 <b>12,800円</b><br>【全国旅行支援適用で】<br>7,800円(助成最大5,000円)<br>更に地域クーポンが付与されます!<br>最少催行人数:20名様                                                                                                          | 11月23日(水祝)<br>11月27日(日)<br>12月3日(出)<br>12月12日(月)<br>12月16日(金)                                                                                                             | そこできか食べられないものがそこにある!<br>富山県氷見市のうまいもん対決!<br>旬!「寒ブリミニ会席」または富山湾の新ブランド「高志の紅がに会席」をご選択いただき昼食をお楽しみください。<br>旬の味覚を食べに行きましょう!<br>乗車場所:東濃鉄道恵那車庫                              |
| <b>どり～むツアー</b><br>岐阜県知事登録旅行業 第2-258号<br>☎0572-66-1388<br>※発着場所は<br>瑞浪/土岐/多治見<br>各駅裏になります。<br>*ジョイセブン会員及び登録家族は3%割引となります。(全国旅行支援・GoToトラベル事業適用時は割引対象外)                         | <b>近江牛陶板御膳と<br/>近江八幡水郷めぐり</b><br>日帰り(昼食付)                             | 大人一人様 <b>10,980円</b>                                                                                                                                                                                      | 11月25日(金)<br>12月8日(休)                                                                                                                                                     | *参拝していただく「太郎坊宮 阿賀神社」は勝利と幸運を授ける神様!<br>頂上からの絶景と山からのパワーを存分に感じられます<br>*昼食は老舗岡喜本店で「近江牛の陶板御膳」をお召し上がり頂けます<br>*ラ・コリーナ近江八幡にてショッピングをお楽しみください<br>*全国旅行支援については弊社ホームページをご覧ください |
|                                                                                                                                                                             | <b>京都嵐山散策と<br/>嵯峨野トロッコ列車</b><br>日帰り(昼食付)                              | 大人一人様 <b>10,980円</b>                                                                                                                                                                                      | 12月13日(火)                                                                                                                                                                 | *個人ではなかなか乗れない嵐山嵯峨野トロッコ「嵯峨駅～亀山駅」までご乗車<br>*嵐山・渡月橋・天龍寺など自由散策(約2時間滞在)<br>*昼食は京都名物湯豆腐と京野菜のつみれ鍋をお召し上がり頂けます<br>*全国旅行支援については弊社ホームページをご覧ください                               |
| <b>FKツアーズ</b><br>岐阜県知事登録旅行業 第3-318号<br>☎0572-44-8833<br>ジョイセブン会員及び登録家族は、国内旅行「赤い風船」と海外旅行商品が3%割引となります。<br>*事業が延長されることを想定に料金を算出していますが、国の政策により給付額等変更になる場合がございますのでご了承ください。       | <b>中部発着/<br/>ビーチで行く!<br/>石垣島3日間</b>                                   | 大人一人様 2名1室利用 ※2名様より受付<br><b>44,800円</b> 12月4日、6日、11日、13日、18日、20日<br><b>49,800円</b> 12月5日、7日、12日、14日、19日、21日<br><b>55,800円</b> 12月1日、8日、15日<br><b>70,300円</b> 12月3日、10日、17日<br><b>71,300円</b> 12月2日、9日、16日 | 行程<br>①中部空港 → 石垣空港 (12:50発/16:00着)<br>到着後、フリータイム。各自ホテル(2連泊)へ。<br>②各自にて観光。<br>③各自空港へ<br>石垣空港 → 中部空港 (16:40発/18:55着)<br>◆ベッセルホテル石垣島(2名様1室利用)<br>◆2朝付き<br>◆追加料金にてレンタカー手配も可能。 | (中部発着ビーチで行く)2023年1月以降の料金はお問合せください。<br>★おきなわ彩発見NEXT(全国旅行支援)は利用条件を満たす場合に適用可能です。                                                                                     |

# 事務局だより & 会報予告



■映画館チケットを特別価格で販売します! (詳細は1ページ)  
 年間を通して根強い人気の映画券が**1,000円で購入できる!**  
**11月中に購入すると超お得♪**この機会をお見逃しなく!  
 各映画券にはそれぞれの有効期限がありますのでご注意ください。  
 1会員6枚まで購入出来ますが、購入後の返品交換は出来ません。



## ■インフルエンザ予防接種の助成を行います! (詳細は4ページ)

助成対象者は会員本人です。**500円分のクオカード**をお渡し致します。  
 (但し、接種料金2,000円以上の場合に限ります)

**4ページをよく読んで**申請書に記入し申請期間内にジョイセブン事務局でお手続きください。  
 ※申請には添付書類が必要です。  
 ※前年度はジョイセブン設立25周年記念として全会員が対象でしたが、今年度より健康維持推進事業の一環となりましたので、  
 会員カードの裏面に賛助会員と印字されている方は対象外となります(賛助会員は会員番号が「6」から始まる番号の方です)



## ■会報誌折込チラシについて



お歳暮商品として**丸大食品**チラシと**全国有名店**  
**ラーメン**のあっせんチラシがあります。  
 直接申込となりますのでご希望の方はご利用ください。

## ■11月休業日のお知らせ

毎週日曜日 [11/6・13・20・27] 及び祝休日 [3日・23日] となります。  
 平日8:30~18:00 土曜8:30~17:15 ※土曜日は17:15までやってるよ。

【次号会報予告】 ※諸事情により変更する場合があります。

- ・「梅沢富美男劇団 中津川特別公演」  
 チケットのあっせん(3/11 中津川文化会館)
- ・ご当地 冬の味グルメ
- ・ゴルフ教室(まきがねゴルフガーデン)
- ・スキー場リフト券の割引情報

## 3年振り中津川ソーラーBUDOKAN

ジョイセブンでは1日券・2日券・3日券を販売し、260名余りの方が観賞されました。

## ご当地きのこ列車

ジョイセブン&明知鉄道合同企画きのこ列車は10/2と10/12に実施しました。

## ジョイセブン 成人病健診

10/6に中津川会場・10/20に恵那会場で120名近くが受診されました。

**冬の味グルメ 参加店募集!!**

♥味グルメとは地元の割引協定店とタッグを組み、会員及び家族の皆様が、気軽にお得な食事が楽しめる大変人気の企画です♥

ジョイセブンでは「冬の味グルメ12月2日(金)~12月23日(金)」実施予定です。新しく参加を希望されるお店を募集しています。希望されるお店は**11月4日**までにジョイセブン事務局(☎0573-65-1177)へご連絡ください。

## 期間限定ジョイセブン会員特別企画

日本の温泉を身近にする

**湯快リゾート**

湯快リゾートVIPチケット

法人向専用優待割引券「VIP TICKET」、2023/3/31有効期限のチケット入荷しました。湯快リゾートご予約がお済の方は、ジョイセブン事務局窓口でお申し出ください。

## ジョイセブンモバイル会員募集中!!

登録料無料 毎月発行している「会報誌」以外に知って得する情報「豊富」にそして「タイムリニ」にご提供します!

会員登録方法 次のアドレス宛に空メールを送り、返信メールよりご登録ください。 [joy7@posh.jp](mailto:joy7@posh.jp)

ご登録いただけますと、ジョイセブンの事業内容や、飲食店や買物店などの割引施設情報を見ることが出来ます。登録前にメール受信拒否をしていないかご確認ください。メール受信拒否をしている場合は、「@posh.jp」のアドレスを受信許可にしてください。

※会員の皆様個人情報等、重要な情報保護を第一に考え、ジョイセブンモバイル(TSメール)は世界標準のセキュリティ技術TLSを導入しております。旧来の情報端末からではアクセス出来ない場合がございます。ご理解いただきますようお願いいたします。

## ジョイセブンの新しい仲間です

### 新規加入事業所紹介

| 地域 | 事業所名      | ◆事業所数 1,724<br>◆会員数 19,020人<br>(令和4年10月1日現在) |
|----|-----------|----------------------------------------------|
| 恵那 | ヘアサロン ヤマダ |                                              |

## 慶弔共済給付 (4月~9月分) ( )は9月分

|              |              |
|--------------|--------------|
| 会員の結婚        | 77件 (9)      |
| 会員又は配偶者の出産   | 113件 (14)    |
| 会員の子の小学校への就学 | 395件 (0)     |
| 会員の子の中学校への就学 | 506件 (0)     |
| 会員の二十歳祝金     | 20件 (4)      |
| 会員の還暦        | 131件 (22)    |
| 傷病休業         | 138件 (36)    |
| 本人死亡         | 14件 (0)      |
| 家族死亡         | 342件 (72)    |
| 住宅災害         | 3件 (1)       |
| 合計           | 1,739件 (158) |

## 成人病健診等助成 (4月~9月分) ( )は9月分

|         |              |
|---------|--------------|
| 成人病健診助成 | 1,989件 (822) |
| 人間ドック助成 | 198件 (24)    |
| 合計      | 2,187件 (846) |

※慶弔共済給付・成人病健診等助成は会員のみであり、賛助会員は対象となりません。

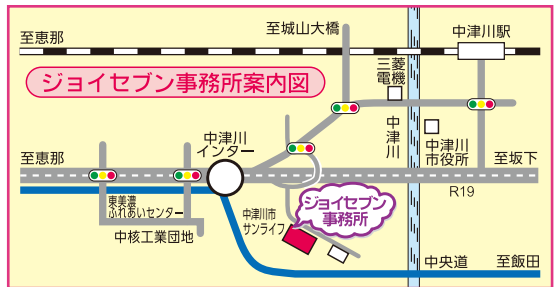

一般財団法人 中津川・恵那地域勤労者福祉サービスセンター

〒508-0015 中津川市手賀野172番地の1 (中津川市サンライフ内)

http://joy7.or.jp

E-mail j@joy7.or.jp

営業時間

平日 8:30~18:00

土曜日 8:30~17:15

日・祝日・年末年始は休業

TEL(0573)65-1177

FAX(0573)65-1180