

納涼ビール祭り

職場の仲間や友人またはご家族で楽しい時間を過ごしましょう♪

2会場共通募集要項

- 募集人数** 各日40名 (1グループ2名~6名まで。申込は1人1日のみ) ※最小催行人数 各日20名
- 参加対象者** 20才以上の会員・登録家族及び同伴者 (同伴者は2名まで)
(但し、ハンドルキーパーは18才以上OK。但し人数制限あり) ※お子様の入場・同伴はご遠慮願います。
- 申込方法**
 - 7月5日(水)8:30~ジョイセブン事務局へ電話(☎0573-65-1177)で予約してください。(先着順) ※申込は1本の電話で1組まで
 - 電話で予約が出来ましたら下記の申込書を7月7日(金)までにジョイセブン事務局へFAX(0573-65-1180)してください。
- その他**
 - 送迎はありませんので、タクシー又はハンドルキーパー等をお願いします。
 - ハンドルキーパーとは、お酒を飲めない方で帰路車を運転する人をいいます。
 - 1グループの参加者が4名まではハンドルキーパー1名、5名以上は2名までとなります。
 - 開催日の4日前からキャンセル料がかかります。変更等早めのご連絡をお願いします。



料理 + 飲み放題
120分!!

ユーグリーン中津川ゴルフ倶楽部

- 日時** ①7/21(金) ②7/28(金)
各日18:00~21:00の間の120分間
 - 会場** ユーグリーン中津川ゴルフ倶楽部 2Fレストラン
中津川市茄子川 ☎0573-68-6111
 - 参加費**
- | | 20才以上 | ハンドルキーパー |
|-----------|--------|----------|
| 会員 | 3,400円 | 2,400円 |
| 登録家族 | 3,900円 | 2,900円 |
| 同伴者(2名まで) | 5,000円 | 4,000円 |

《飲み物》生ビール・焼酎・生ワイン・ハイボール
オレンジジュース・ウーロン茶等

《料理》握り寿司 5品・鰹のタタキ・冷奴・枝豆
焼きそば・からあげ等
デザートビュッフェ付き
※料理は変更になる場合があります。また食べ放題ではありません。

ちこり村

- 日時** ③7/21(金) ⑤7/28(金)
④7/22(土) ⑥7/29(土)
各日18:00~21:00の間の120分間
 - 会場** ちこり村レストラン
テラス&バーバースダイニング
中津川市千旦林 ☎0573-62-1545
 - 参加費**
- | | 20才以上 | ハンドルキーパー |
|-----------|--------|----------|
| 会員 | 3,900円 | 2,700円 |
| 登録家族 | 4,400円 | 3,200円 |
| 同伴者(2名まで) | 5,500円 | 4,300円 |

《飲み物》生ビール・ウイスキー・ちこり焼酎・
NAKATSU GIN・梅酒等
果汁ジュース他ソフトドリンク各種

《料理》BBQセット(牛・豚・鶏・野菜等盛り合わせ)
惣菜やおつまみ各種・手作りスイーツ等

切り取らず、このページをこのまま送信してください。

ジョイセブン行き

FAX 0573-65-1180

納涼ビール祭り 参加申込書

提出期限

7月7日(金)

予約済みの日にちに ○印をつけてください。	ユーグリーン中津川ゴルフ倶楽部		ちこり村レストラン				
	①7月21日(金) ②7月28日(金)		③7月21日(金)	④7月22日(土)	⑤7月28日(金)	⑥7月29日(土)	
申込代表者(会員)	No.	参加者氏名	会員番号	会員区分 ○印をつけてください		参加費	ハンドルキーパー
会員番号	1		—	会員		円	
事業所名	2		—	会員	登録家族	円	
会員氏名	3		—	会員	登録家族	円	
連絡先☎(携帯番号等)	4		—	会員	登録家族	円	
自宅住所 〒	5		—	会員	登録家族	円	
	6		—	会員	登録家族	円	
合計人数			名	合計金額		円	

※ハンドルキーパーの方は申込書右の「ハンドルキーパー」欄に○印をつけてください。(但し1グループ参加者4名までは1名、5名以上は2名まで)
※同伴者が一緒に参加される場合は、1グループに2名まで。No.5・6の欄に記入してください。



アユつかみ取り

つかまえたアユはすべてお持ち帰り出来ます!!



2021年の様子

恵那会場

■日時 **7月29日(土) 9:20開始** (予定)
 受付 9:00~9:15 (時間厳守)
 小雨決行 (但し、午前7時の時点で警報が発令されている場合は中止となります)

■場所 **阿木川公園** 恵那市長島町正家

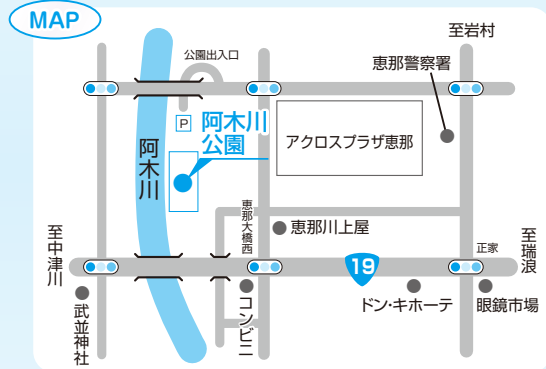

2021年の様子

中津川会場

■日時 **8月5日(土) 9:20開始** (予定)
 受付 9:00~9:15 (時間厳守)
 小雨決行 (但し、午前7時の時点で警報が発令されている場合は中止となります)

■場所 **田瀬農村公園** 中津川市田瀬



共通募集要項

- 内 容 ・ **お子様対象**に各会場の浅瀬約15cmの中でアユつかみを素手で行います。(1回10分程度)
 ・ つかまえられなかったお子様には、1人3匹までお持ち帰りいただけます。
- 参加対象者 会員の**登録家族 限定**(年少~小学生) ※同居のお子様を対象となります。
- 募集人数 各日80名 **Aコース:未就学児**(年少以上) **Bコース:小学1年生~3年生** **Cコース:小学4年生~6年生**
- 参加費 お1人様 **800円** 参加費は当日現地でお支払いください。(※アユ代、傷害保険料等含む)
- 申込方法 **7月6日(木)8:30~**ジョイセブン事務局へ**電話(☎0573-65-1177)で予約してください。**(先着順)
 電話で予約が出来ましたら下記の申込書を**7月10日(月)までに**ジョイセブン事務局へご提出ください。
 (FAX0573-65-1180または申込書を写真に撮ってメールで[j@joy7.or.jp]へお送りください)
 先着順に受付し、締切日前でも定員に到達次第受付終了となります。*申込は1会場のみ。
- その他 ・アユつかみは素手で行います。軍手等の使用はできません。保護者の方のアユつかみはありません。
 ・ご案内は発送しません。上記内容を参考にご参加ください。・当日は熱中症などの暑さ対策を十分にしてお越しください。
 ・保護者の方の同伴は最小限をお願いします。・駐車場は公園内駐車場をご利用ください。
 ・当日連絡先☎090-2774-4703

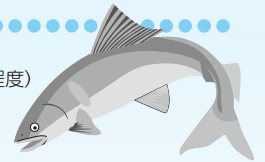

【企画実施:プランニング美濃の会】

切り取らず、このページをそのまま送信してください。

ジョイセブン行き

FAX 0573-65-1180

【先着順】アユつかみ取り大会申込書

申込締切

7月10日(月)

電話で予約済の会場に○印をつけてください。

①恵那会場 7月29日(土)

②中津川会場 8月5日(土)

申込代表者(会員)	参加者氏名(登録家族) *同居のお子様を対象です	年齢	○印をつけてください			参加費	
			Aコース 未就学児年少~	Bコース 小学1~3年生	Cコース 小学4~6年生		
会員番号	1		Aコース	Bコース	Cコース	円	
事業所名	2		Aコース	Bコース	Cコース	円	
会員氏名	3		Aコース	Bコース	Cコース	円	
連絡先☎	4		Aコース	Bコース	Cコース	円	
合計人数		名				合計金額	円

*連絡先☎は、携帯等連絡のとれる番号を記入してください。



サマーギフト ミステリーツアー

～選べるランチプラン～ あなたは ゆったり派? 行動派?



ニッコウキスゲ

サマーギフト(お持ち帰りセット)

- サマーギフト
●桃2個 ●ブルーベリー50g
●とうもろこし1本
●朝採れキャベツ1玉 ●ブロッコリー



〇〇〇〇ラビットの森

《選べるランチプラン》

グループ毎でいずれかのプランをご選びいただけます。

プランA: ちょっとリッチな気分で
優雅にゆっくり食事をお楽しみ!
～アフタヌーンティープラン



プランB: リフトに乗ったり、
外の空気をゆっくり味わいたい!
～松花堂弁当風和食プラン



旅の 目的地 ヒント

- ・夏の高原涼風スポット〇—〇〇〇ラインの景色をお楽しみ
- ・展望リフトからは、ニッコウキスゲなどが
季節色とりどりのお花を楽しめます
- ・展望リフトを降りるとピーター〇〇〇〇の森で、
〇〇〇〇の仲間たちがお出迎えしてくれます

- 出発日 **8月5日(土)**
- 募集人数 **30名** (最少催行人数30名)
- 参加費

区分	大人	小学生
会 員	9,200円	—
登録家族	10,000円	9,000円
同 伴 者	11,000円	10,000円

※未就学児はバス代として3,000円

■その他

- ①バス代、昼食代、展望リフト代、お持ち帰りセット代を含みます。
- ②乗(降)車場所は恵那市役所前バス停、中津川市役所前の2ヶ所となります。

行 程

恵那市役所前バス停(8:45発) — 中津川市役所前(9:05発) —
中津川IC — 〇〇IC —
～とある場所で、涼風景色や選べるランチや
展望リフトなどお楽しみください～
〇〇IC — 中津川IC —
中津川市役所前(17:35頃着) — 恵那市役所前バス停(17:55頃着)

※申込方法は6ページにあります。

※写真はイメージです。【企画実施:東濃鉄道(株)営業部 店舗担当 ☎0572-22-8533 岐阜県知事登録旅行業 第2-65号】



4年ぶりの
轟と煌めきを!

第75回諏訪湖祭湖上花火大会

～湖畔観覧席

おぎのや名物「釜飯弁当」の夕食付き!

- 出発日 **8月15日(火)**
- 募集人数 **30名** (最少催行人数30名)
- 参加費 会 員 **18,000円**
登録家族 **18,800円**
その他同伴者 **19,800円**
※小学生以上の参加となり、参加費は同額です。

■その他

- ①バス代、観覧席代、夕食弁当代を含みます。
- ②乗(降)車場所は恵那市役所前バス停、中津川市役所前の2ヶ所となります。

※湖畔観覧席は指定のマス席で、芝生又はグランド席からの見学となります。
イスや傘の利用は出来ません。

行

恵那市役所前バス停(12:55発) — 中津川市役所前(13:15発) —
中津川IC — 諏訪IC —

おぎのやドライブイン諏訪インター店(夕食弁当積込・お買物) —
諏訪湖近郊バス駐車場……徒歩約15分……

程

第75回諏訪湖祭湖上花火大会(諏訪湖畔観覧席より見学)……
諏訪湖近郊バス駐車場……諏訪IC — 中津川IC —
中津川市役所前(2:20頃着) — 恵那市役所前バス停(2:40頃着)



※申込方法は6ページにあります。

※写真はイメージです。【企画実施:東濃鉄道(株)営業部 店舗担当 ☎0572-22-8533 岐阜県知事登録旅行業 第2-65号】



河童橋



ルミエスタホテル



ランチコース

日帰り バスツアー 悠久の大自然 上高地散策と
ルミエスタホテルランチ

マイカー規制の山岳景勝地、上高地へ
観光バスで快適におでかけください。
梓川沿いの眺めの良い席で、
ゆっくりとランチコースをお楽しみいただけます。

- 出発日 **8月18日(金)**
- 募集人数 **22名** (最少催行人数22名)
- 参加費 会 員 **8,600円**
登録家族 **9,400円**
その他同伴者 **10,400円**
※お子様も同額となります。

- その他
 - ①バス代、昼食代、旅行傷害保険料を含みます。
 - ②乗(降)車場所は恵那市役所前バス停、中津川市役所前の2ヶ所となります。

行程 恵那市役所前バス停(7:15発) —— 中津川市役所前(7:35発) —— 道の駅日義木曾駒高原(休憩) —— 木祖村数原 —— 上高地帝国ホテル前バス停…………上高地ルミエスタホテル(ホテルランチコース)…………上高地(自由散策) —— 道の駅 木曾ならかわ(休憩) —— 中津川市役所前(18:30頃着) —— 恵那市役所前バス停(18:50頃着)

※申込方法は6ページにあります。 ※写真はイメージです。【企画実施:どり〜むツアー ☎0572-66-1388 岐阜県知事登録旅行業 第2-258号】

日帰り バスツアー 琵琶湖ツアー

- 出発日 **8月20日(日)**
- 募集人数 **25名** (最少催行人数25名)
- 参加費

区 分	大人(中学生以上)	小学生	幼児(3才以上)
会 員	12,100円	—	—
登録家族	12,900円	11,300円	8,200円
同 伴 者	13,900円	12,300円	9,200円

※3才以上の参加となります。

- その他
 - ①バス代、昼食代、ロープウェイ料、旅行傷害保険料を含みます。※幼児の食事は付いていません。
 - ②乗(降)車場所は、中津川市役所前、中部観光車庫、恵那市役所前バス停の3ヶ所となります。

行程 中津川市役所前(7:30発) —— 中部観光車庫(7:50発) —— 恵那市役所前バス停(8:00発) —— 恵那IC —— 大津IC —— レストランオペラ(ビーフシチューランチ) —— びわ湖バレイロープウェイ(往復:観光) —— 栗東IC —— 多賀SA(休憩) —— 内津峠PA(休憩) —— 恵那IC —— 恵那市役所前バス停(19:10頃着) —— 中部観光車庫(19:20頃着) —— 中津川市役所前(19:40頃着)



ビーフシチューランチ



山頂風景



ロープウェイ

※申込方法は6ページにあります。 ※写真はイメージです。【企画実施:中部観光(株) ☎0573-26-1855 岐阜県知事登録旅行業 第2-67号】

ど迫力！黒部ダム



電気バスと 圧巻の観光放水 弁当付き

雄大な北アルプスの大自然に抱かれる黒部ダム。高さは186m。
日本一を誇り、世界でも最高クラスに入ります。
豪快な放水は水煙を上げ、毎秒10トン以上も吹き出されています。

- 出発日 **8月26日(土)**
- 募集人数 **30名** (最少催行人数25名)
- 参加費

区分	大人	小学生
会員	9,500円	—
登録家族	10,300円	8,500円
同伴者	11,300円	9,500円

※小学生以上の参加となります。

■その他

- ①バス代、弁当代、電気バス代、旅行傷害保険料を含みます。
- ②乗(降)車場所は、ごとう観光(蛭川)、恵那市役所前バス停、中津川市役所前の3ヶ所となります。



黒部ダム



電気バス



大王わさび

行程 ごとう観光車庫(6:40発) — 恵那市役所前バス停(7:00発) — 中津川市役所前(7:25発) — 中津川IC — 駒ヶ岳SA — みどり湖PA(休憩・弁当横ばい) — 安曇野IC — 道の駅安曇野松川(休憩) — 扇沢駅(電気バス) — 黒部ダム(観光) — 扇沢駅(電気バス) — 大王わさび農場(観光) — 駒ヶ岳SA — 中津川IC — 中津川市役所前(18:10頃着) — 恵那市役所前バス停(18:30頃着) — ごとう観光車庫(18:50頃着)

※申込方法は下記にあります。

※写真はイメージです。【企画実施:ごとう観光 ☎0573-46-3031 岐阜県知事登録旅行業 第2-284号】

各旅行社 ジョイセブンツアー共通申込書

希望の出発日を ○印を囲んでください	希望の日	ツアー名
○	8/5(土)	サマーギフトミステリーツアー
	8/15(火)	諏訪湖祭湖上火花大会
	8/18(金)	上高地散策とホテルランチ
	8/20(日)	琵琶湖ツアー
	8/26(土)	ど迫力! 黒部ダム

参加者氏名 (必ず参加される方の氏名をご記入ください)	年齢	区分 (○印を付けてください)
会員番号 氏名		会員・登録家族
会員番号 氏名		会員・登録家族・同伴者
会員番号 氏名		会員・登録家族・同伴者
会員番号 氏名		会員・登録家族・同伴者
会員番号 氏名		会員・登録家族・同伴者

参加申込人数 合計		名
会員番号		
会員氏名		
自宅住所	〒 —	
連絡先TEL	※携帯等連絡のとれる番号を記入してください。	
乗車場所の番号		

FAXで申込の場合は、切り取りずこのページのまま送信してください

■ジョイセブンツアー共通申込方法

申込締切日は **7月10日(月)**です。(必着)

申込書(コピー可)に記入し、ファックス(0573-65-1180)またはハガキに貼ってお申込みください。
申込み多数の場合は抽選となります。
当選もれの方には7月21日(金)までに直接通知します。
参加者には出発日近くに案内状を送りますが、それ以前に当・落の返信が必要な方は往復ハガキでお申込みください。

※ご案内や参加費請求等は、旅行社より申込者に直接させていただきます。
旅行案内をお受取り後のメンバー変更・キャンセル・旅行に関するお問合せ等は旅行社へご連絡ください。
※いただいた個人情報についてはツアー以外の目的で利用しません。

切手 **5080015**

中津川市手賀野一七一

ジョイセブン事務局宛

(ハガキ表)

番号	地域名	発着場所
1	中津川	中津川市役所前
2	恵那	恵那市役所前バス停
3	蛭川	ごとう観光車庫
4	中津川	中部観光車庫

(各地乗降車場所)

※各種ツアーの行程からお選びください。



申込書をハガキの裏に貼って出してください。(コピー可)

※奇数参加の場合は、相席になることがあります。予めご了承ください。(ハガキ裏)
※不正な参加があった場合は、事業所経由で会員へ請求します。
※個人情報についてはツアー以外の目的で利用しません。

親子でトントンDIY

～小鳥の巣箱～

釘の打ち方やペンキの塗り方など大工さんに習います。
夏休みの作品にもなる小鳥の巣箱を作ってみませんか？
可愛い庭のオブジェにもなりますよ♥



※写真はイメージです

- 日 時： **8月20日(日)** 10:00～12:00
- 講 師：柴田高明
- 場 所：中津川市下野1171 緑香庵
- 参加費：会員及び登録家族 **2,500円**
その他同伴者 **3,500円**
- 募集人数：12名(小学生親子6組、大人だけの参加もOK)
- 持ち物：汚れても良い服装、帽子、軍手、飲み物
- 申込方法：参加日の1週間前までに緑香庵へ電話でお申込みください。(☎090-2571-0723 担当:原)

本当に似合う色は？



あなたに本当に似合う色は何色でしょう？

当日は、お気に入りだからいつも着てしまう服で参加してください。
色、素材、形、お気に入りの理由がわかります。
買ってはみたもののどうしても着れない洋服の着こなしアドバイスも致します。
無駄な買い物をつない、お仕事にも役立つ楽しい講座です♥

- 日 時： **8月30日(水)** 10:00～11:30
- 講 師：色彩プロデューサー 中神公子
- 場 所：中津川市下野1171 緑香庵
- 参加費：会員及び登録家族 **2,800円**
その他同伴者 **4,000円**
- 募集人数：6名
- 持ち物：大切にしている、どうしても着こなせない服1点 筆記用具
- 申込方法：参加日の1週間前までに緑香庵へ電話でお申込みください。(☎090-2571-0723 担当:原)

ケンタッキーフライドチキン



ジョイセブン会員限定

「サマーパック」のあっせん!

(フライドチキン8ピース・ポテトLサイズ1個)



ポテト



オリジナル
8

※写真はイメージです。

あっせん価格/通常価格 2,720円を**2,100円**

あっせん数量/ **限定100セット** (1会員1セットまで) ※各時間5組

受 取 日/ **8月7日(月)～11日(金・祝)の5日間**

受 取 店/ **ケンタッキーフライドチキン中津川店・土岐店・多治見店** ※ジョイセブンへ申込時に日時及び受取店を指定してください。

申込方法/ 下記の申込書に必要事項を記入し、**7月15日(土)出までに**、ジョイセブン事務局へお申込みください。
(FAX 0573-65-1180) **先着順にて受付**し、ジョイセブンより折り返し確認のお電話をします。
ご予約完了の方には、締切日以降に引換ハガキをお送りします。

受取方法/ 予約の日時に指定の受取店で、ジョイセブン会員カードとサマーパック引換ハガキを提出し、代金をお支払いのうえ商品をお受取ください。 ※締切日以降、申込内容の変更及びキャンセルは出来ません。

ケンタッキーフライドチキンよりおことわり

8/7～11の「サマーパック」あっせん期間は、ジョイセブン通常割引の「ドリンク(S) ※またはポテト(S) どちらか1つプレゼント」の会員特典はご利用できませんのでお願いします。
ポンタカードや他のクーポン券等の併用はできません。

FAXで申込の場合は切り取らず、このページのまま送信してください。

ジョイセブン行き

FAX 0573-65-1180

ケンタッキーフライドチキン

ジョイセブン会員限定「サマーパック」申込書

【下記の店舗・受取日・受取時間に○をつけ、必要事項をすべて記入してください】

1セット 2,100円

会員番号	店 舗 ○を付けてください。	中津川店					土岐店		多治見店	
		8/7 (月)	8/8 (火)	8/9 (水)	8/10 (木)	8/11 (金祝)				
事業所名	受 取 日 ○を付けてください。									
会員氏名	受取時間	第1希望	11時	13時	15時	19時				
連絡先☎	※第2希望まで ○を付けてください。	第2希望	11時	13時	15時	19時				
自宅住所 〒										

※連絡先☎は、携帯等の連絡のとれる番号を記入してください。

申込締切日

7月15日(土)

ジョイセブン受付印

コピー不可 夕森国際ます釣り場【利用期間7/22~8/31】
ジョイセブン「川釣り」利用券

利用日	令和5年	月	日 ()
会員番号			
会員氏名(申込代表者)			
連絡先☎(携帯)			
川釣り入川料 1人 2,100円			
参加者氏名		会員区分 ○をつけてください	
1	会員番号 氏名	会員	登録 家族
2	会員番号 氏名	会員	登録 家族
3	会員番号 氏名	会員	登録 家族
4	会員番号 氏名	会員	登録 家族 同伴者
5	会員番号 氏名	会員	登録 家族 同伴者
利用人数 合計			名

※必ず事前に電話予約をしてください。
※不正な利用があった場合、事業所経由で会員に請求します。



fishing spot
夕森国際ます釣り場

- 場 所／中津川市川上1058-2
☎0573-74-2144
- 期 間／**7月22日(土)~8月31日(木)**
営業時間 9:00~16:00
- 料 金／**川釣り入川料 1人2,800円を 2,100円**
(魚は約1kg・貸サオ・エサ・あみ袋・環境美化協力金を含む)
※個人竿の持ち込みは出来ません。
付き添いの見学者は環境美化協力金1人200円(小学生以上)が別途必要です。
- 対 象 者／会員及び同伴者 合計5名まで ※但し、同伴者は2名まで
- 利用方法／事前に電話で予約し、左記の利用券に必要事項を記入し
切り取り、当日料金支払時に提出してください。

【川釣り魚放流時間】

- ① 9:30~ ② 10:30~
- ③ 12:30~ ④ 13:30~

※1日4回開催しています。 ※受付時間は毎30分前から

要予約

コピー不可 石川農園【利用期間7/15~8/31】
ジョイセブン「ミニトマト狩り」利用券

利用日	令和5年	月	日 ()	
会員番号				
会員氏名(申込代表者)				
連絡先☎(携帯)				
区分・金額・人数	会員	登録家族	同伴者3名まで	合計人数
大人 1,500円	名	名	名	名
小学生 1,000円		名	名	名

※中学生以上大人料金となります。
※同伴者は大人・小学生合わせて3名までとなります。
※未就学児無料。
※不正な利用があった場合は、事業所経由で会員に請求します。

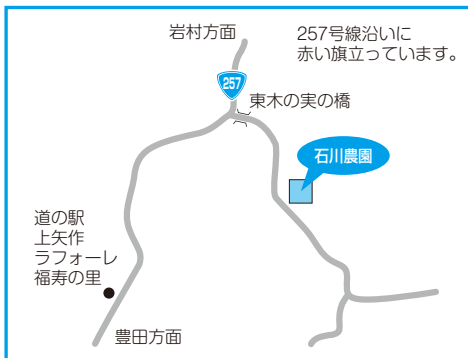

カラフル ミニトマト狩り

石川農園

- 場 所 恵那市上矢作町木の実4240
☎080-2667-6269
- 期 間 **7月15日(土)~8月31日(木)**
9:00~15:00
- 料 金 入園料 (食べ放題)



要予約

	一般料金	ジョイセブン料金
大人(中学生以上)	1,800円	1,500円
小学生	1,300円	1,000円

※未就学児無料 ※お土産カップ付
※10種類以上のカラフルなミニトマトが食べ放題(45分)

- 対 象 者 会員及び登録家族・その他の同伴者は3名まで
- 利用方法 利用希望日の前日までに
ジョイセブン会員である旨を
告げ予約(☎080-2667-6269)
し、左記のジョイセブン
「ミニトマト狩り」利用券に
必要事項を記入のうえ切り取り、
利用当日、料金支払時に提出し
てください。



※写真はイメージです

ジョイセブン ブルーベリー狩り

爽やかな甘酸っぱさが人気のブルーベリー。
目の健康に良いとされるフルーツとしても知られています。
ジャムやスイーツなど食べ方もたくさんあるフルーツ。
凍らせて食べても美味しいです。
夏の味覚「ブルーベリー狩り」を
楽しみませんか♪



共通募集要項

対象者

会員及び登録家族・その他の同伴者は3名まで
※不正な利用があった場合は、事業所経由で会員に請求します。

利用方法

ブルーベリー狩りをされる前日までに「上田屋農園」又は「ぜんちゃんふあーむ」にジョイセブン会員である旨を告げ予約し、右の「ブルーベリー狩り利用券」に必要事項を記入し切り取り、当日料金支払時に提出してください。

※完熟果が少ない場合は休園となります。
※天候に左右されることもありますので、予約時に確認してください。
※期間中であっても、ブルーベリーが無くなり次第終了となります。

ぜんちゃんふあーむ

- 場 所 恵那市岩村町富田1462-3 ☎090-9121-1117
- 期 間 **7月1日(土)～9月15日(金)** 9:00～16:00
定休日 木曜日
- 料 金 入園料 (時間制限なし)

要予約

	一般料金	ジョイセブン料金
大人	1,800円	1,500円
小学生	1,200円	900円
幼児(4才以上)	500円	200円

※3才以下は無料
※お持ち帰りの場合は
1パック390円となります。



※写真はイメージです

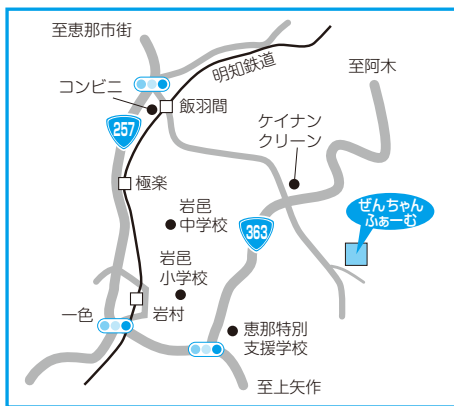

ぜんちゃんふあーむ【期間 7/1～9/15】 ジョイセブン「ブルーベリー狩り利用券」

コピー不可

利用日	令和5年 月 日 ()			
会員番号				
会員氏名 (申込代表者)				
連絡先☎(携帯)	— —			
利用区分・人数	会員	登録家族	同伴者3名まで	合計人数
大人 1,500円	名	名	名	名
小学生 900円		名	名	名
幼児(4才以上) 200円		名	名	名

※連絡先は携帯等連絡のとれる番号を記入してください。
※3才以下無料。 ※同伴者は大人・小学生・幼児合わせて3名まで。
※不正な利用があった場合は、事業所経由で会員に請求します。

付知峡上田屋農園【期間 7月上旬～9月下旬】 ジョイセブン「ブルーベリー狩り利用券」

コピー不可

利用日	令和5年 月 日 ()			
会員番号				
会員氏名 (申込代表者)				
連絡先☎(携帯)	— —			
利用区分・人数	会員	登録家族	同伴者3名まで	合計人数
大人 500円	名	名	名	名
小学生 300円		名	名	名

※連絡先は携帯等連絡のとれる番号を記入してください。
※幼児は無料。 ※同伴者は大人・小学生合わせて3名まで。
※不正な利用があった場合は、事業所経由で会員に請求します。

付知峡上田屋農園

- 場 所 中津川市付知町138 (付知峡下浦)
☎0573-82-4167
- 期 間 **7月上旬～9月下旬**
9:00～17:00 (不定休)
- 料 金 入園料 (食べ放題30分)



※写真はイメージです

要予約

	一般料金	ジョイセブン料金
大人	700円	500円
小学生	500円	300円

※幼児は無料
※お持ち帰りの場合は100g当たり200円となります。
※農園で作る本格的なジャム(1瓶500円)もあります。

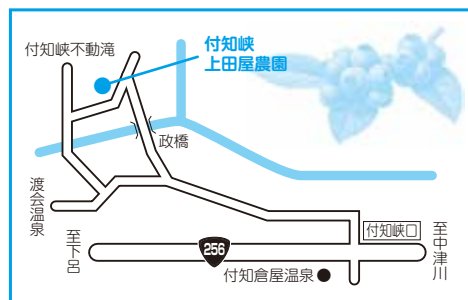



チケットのあっせん その2

2023 中日ドラゴンズ公式戦

バンテリンドーム

年間指定席

追加募集

8月・9月分

※土日祝は1,000円増となります。

月	日	曜日	対戦	プラチナ (2席1組) 16,000円	サファイア 1塁 (2席1組) 8,000円	サファイア 3塁 (2席1組) 8,000円	エメラルド 1塁 (2席1組) 6,000円	プライムボックス (4席1組) 11,000円
8	11	金・祝	広島	○	—	—	—	—
	25	金	DeNA	—	—	○	○	—
	29	火	ヤクルト	○	○	○	○	—
	30	水		○	○	○	○	○
	31	木		○	—	○	○	○
9	5	火	阪神	○	—	—	—	—
	6	水		○	—	—	○	○
	17	日	広島	○	—	○	—	—
	18	月・祝		○	—	—	—	○
	24	日	阪神	○	—	○	—	○
	25	月		○	—	—	—	○

■申込方法 7月10日(月)8:30~7月14日(金)までにジョイセブン事務局へ電話(☎0573-65-1177)でお申込みください。(先着順) ※1会員複数の申込OKです。 ※申込後のキャンセルは出来ません。

チケットのあっせん その3 映画券通年販売中

■購入方法/ジョイセブン事務局で会員カードをご提示のうえお買い求めください。

郵送をご希望の方は、4月号会報誌(No.319)17ページ又はジョイセブンホームページの郵送サービス申込書をご利用ください。各社映画券は、有効期限内の上映作品にご利用いただけます。

チケット完売の場合、入荷までに日数を要することがありますのでご了承ください。

劇場別 映画券のあっせん	券種	通常料金	あっせん価格	有効期限
● ミッドランドスクエアシネマ (名古屋駅前) ● ミッドランドスクエアシネマ2 ● ミッドランドシネマ名古屋空港 中日本興業共通券	大人	1,900円	1,200円	2023年9月末
	大学生	1,500円		
	シニア	1,200円		
	幼/小中高生	1,000円		
● イオンシネマ各務原 ● イオンシネマ長久手 ● イオンシネマ・ワンダー 他 イオンシネマ全国共通券	大人	1,800円	1,200円	2023年11月末
	大学生	1,500円		
	シニア	1,100円		
	幼/小中高生	900~1,000円		
● 109シネマズ名古屋 全国109シネマズ&ムービル 共通券	大人	2,000円	1,200円	2023年12月末
	大学生	1,500円		
	シニア	1,300円		
	幼/小中高生	1,000円		
● 小牧コロナシネマワールド 他 コロナシネマワールド全国共通券	大人	1,900円	1,200円	2023年11月末
	大学生	1,500円		
	シニア	1,200円		
	小人(3才~高校生)	1,000円	700円	2023年11月末
● TOHOシネマズ岐阜(カラフルタウン内) ● TOHOシネマズ赤池(プライムツリー内) ● TOHOシネマズモレラ岐阜 他 TOHOシネマズ全国共通券(六本木ヒルズを除く)	大人	2,000円	1,200円	2023年11月末
	大学生	1,500円		
	シニア	1,300円		
	幼/小中高生	1,000円		

■ご購入いただいたチケットの返品・交換は承れませんのでお願いします。 ■各劇場の上映予定は、直接劇場へお問合せいただくか、新聞・インターネット等でご確認ください。

チケットのあっせん その4

ナガシマスパーランド

ジャンボ海水プール

特別入場券 (遊園地入場+プール入場)

有効期間 / 7月8日(土)~9月25日(月)

あっせん枚数 / 500枚限定 (1会員5枚まで)

あっせん価格 /

	一般入場券	通常料金	あっせん価格
大人(中学生以上)		4,000円	2,300円

購入方法 / 7月1日(土)~ジョイセブン事務局でお買い求めください。

(会員及び登録家族) (先着順) 払い戻しは出来ません。 ※オークションへの出品、転売を禁止します。

利用補助券あります

入園+プール入場	一般料金	ジョイセブン優待料金
大人(中学生以上)	4,000円	3,400円
小学生	3,000円	2,500円
幼児(2才以上)	1,700円	1,400円

※小学生の場合、左記の大人券を購入して行けば200円お得の上、そのまま入場できます。
※利用補助券はジョイセブン事務局でお申し出ください。お支払いは現地となります。

チケット売場に
並ばなくても
入れるよ!!



チケット好評発売中

市民文化芸術鑑賞事業

水森かおり 市川由紀乃 ジョイントコンサート

~人気と実力を兼ね備えた2人の夢の競演~

日時 / 7月30日(日) 13:00 / 17:00開演

会場 / 中津川文化会館ホール

席種 / 全席指定 (1会員5枚まで) ※未就学児入場不可

あっせん価格 / S席 7,000円を6,500円 A席 6,000円を5,500円

購入方法 / 7月10日(月)までにジョイセブン事務局でお買い求めください。(先着順)



市民文化芸術鑑賞事業

映画 二宮金次郎

~また、この男の出番がやってきた!~

日時 / 8月6日(日) ①10:00 / ②14:00 2回上演

会場 / 蛭子座(蛭川公民館)

席種 / 全席自由

あっせん価格 / 一般 1,000円を800円

小中高生 300円を200円

購入方法 / 8月5日(土)までにジョイセブン事務局でお買い求めください。(先着順)



音楽の絵本 ~ダンディズム~

日時 / 8月13日(日) 13:30開演

会場 / 恵那文化センター 大ホール

席種 / 全席指定 (1会員5枚まで)

あっせん価格 / 一般 1,500円(当日同額)を1,300円

※3才以上有料。3才未満は保護者膝上に限り無料。

購入方法 / ジョイセブン事務局でお買い求めください。(先着順)



てい先生 トークショー

~きっと楽しくなる子育て・保育~

~大人気保育士てい先生があなたのお悩みに答えます!~

日時 / 8月26日(土) 14:00開演

会場 / 土岐市文化プラザ サンホール

席種 / 全席指定 (1会員4枚まで)

あっせん価格 / 一般 1,000円を800円

小中高生 500円を400円

購入方法 / ジョイセブン事務局でお買い求めください。(先着順)

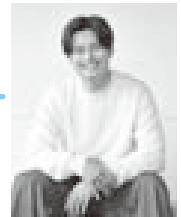

マリー・ローランサンとモード

会期 / 開催中~9月3日(日)

9:30~17:00 金曜日(8/11は除く)は20:00まで ※入館は閉館30分前まで

休館日:月曜日(7/17、8/14は開館)、7/18(火)

会場 / 名古屋美術館 (地下鉄「伏見駅」下車5番出口から南へ徒歩8分)

あっせん価格 / 一般 1,800円を1,300円

高大生 1,000円を600円 ※中学生以下無料

購入方法 / ジョイセブン事務局でお買い求めください。(先着順)

特別展「ネコ」~にゃんと!クールなハンターたち~

会期 / 7月15日(土)~9月18日(月・祝) 9:30~17:00 ※最終入館は16:30まで

休館日:月曜日(7/17、8/14、9/18は開館)、7/18(火)、9/5(水)、9/6(木)、9/15(金)

会場 / 名古屋科学館 理工館地下2階イベントホール

(地下鉄「伏見駅」下車4・5番出口から南へ徒歩5分)

あっせん価格 / 前売一般 1,600円(当日1,800円)を1,400円

前売高大生 800円(当日1,000円)を600円

前売小中高生 300円(当日500円)を100円

購入方法 / ジョイセブン事務局でお買い求めください。(先着順)

※未就学児無料
※高大生は要学生証
※左記観覧券でプラネタリウムを除く名古屋科学館展示室もご覧いただけます。

(東海三県SC共同事業)

どうする家康 岡崎 大河ドラマ館 入館券の販売

会期 / 開催中~2024年1月8日(月・祝) 9:00~17:00 (最終入館16:30)

※期間中無休(但し、臨時休業になる場合があります) 詳しくは公式HP等でご確認をお願い致します。

会場 / 岡崎公園内(愛知県岡崎市康生町561-1)

あっせん価格 / 当日 大人 800円を600円

当日 小中高生 400円を200円 ※未就学児入場無料

購入方法 / ジョイセブン事務局でお買い求めください。



大自然峡谷の 総合レジャーランド 恵那峡ワンダーランド

7/8(土) ウォーターパーク「カリビアン」オープン♪

所在地 / 中津川市蛭川5735-209 ☎0573-45-3333

営業期間 / 開催中~12月24日(日) 営業時間:平日 10:00~17:00 土・日・祝 9:30~17:00 お盆期間 9:00~18:00

※詳しくは恵那峡ワンダーランドホームページの営業カレンダーをご確認ください。

購入方法 / ジョイセブン事務局で「ジョイセブン限定チケット」をお買い求めいただき、ご利用日

当日恵那峡ワンダーランドの入園窓口へ提出し、本チケットとお引換ください。

※シニアの方は引換時に年齢確認が出来る、免許証・保険証等の提示が必要です。

その他 / 駐車場有料日は、ジョイセブンカード提示で800円が500円となります。 ※ジョイセブン事務局でのチケットの購入は登録家族人数分程度でお願いします。団体での利用は出来ません。

あっせん価格 /

券種	一般料金	あっせん価格	
プールセット {入園+プール}	大人(中学生以上)	2,200円	1,500円
	小人(3才以上)	1,400円	800円
	シニア(60才以上)	1,600円	1,000円
とくとくバックプールセット {とくとくバック+プール}	大人(中学生以上)	4,900円	3,600円
	小人(3才以上)	4,100円	2,900円

※入園券、とくとくバック等の券種も販売しています。

とってもお得!
チケット販売
しています!!

チケットのあっせん その5

市民文化芸術鑑賞事業 宝くじ文化公演

～叶正子(サーカス)・国府弘子～ “ラグジュアリーコンサート”

日時／**9月24日(日)** 14:00開演
会場／**中津川文化会館 ホール**

席種及び枚数／**全席指定 50枚** (1会員4枚まで)

あっせん価格／一般 2,000円を**1,800円**
高校生以下 1,000円を**800円** ※未就学児入場不可
※宝くじの助成により特別料金となっています。

購入方法／**7月22日(土)9:30～**ジョイセブン事務局でお買い求めください。(先着順)

- 予定曲目
- ラプソディー・イン・ブルー
 - Mr.サマータイム
 - シェルブールの雨傘
 - スターランド 他



叶正子

国府弘子



オーケストラ

OTO ♪ TERRACE オトテラス

音楽の「音」にスポットを当てた
宝塚OGによる
ミュージック・エンターテインメント!



日時／**9月3日(日)** 13:30開演
会場／**恵那文化センター 大ホール**

席種及び枚数／**全席指定 90枚** (1会員4枚まで)

あっせん価格／3,500円を**3,200円** ※未就学児入場不可

購入方法／**7月8日(土)10:00～**ジョイセブン事務局で
お買い求めください。(先着順)

市民文化芸術鑑賞事業

演劇「ウラシマコタロウ」

カメとウラシマコタロウの友情物語。
あの誰もが知っている「浦島太郎」を
大胆にアレンジ!
感動の作品として生まれ変わった!



日時／**9月10日(日)** 14:00開演
会場／**中津川文化会館 ホール**

席種及び枚数／**全席自由 50枚** ※3才以下無料

あっせん価格／一般 2,000円を**1,800円**

高校生以下 500円を**400円**

購入方法／**7月15日(土)9:30～**ジョイセブン事務局で
お買い求めください。(先着順)

チケットのあっせん その6

宝くじ文化公演

青春のアイドル ヒットステージ

日時／**9月23日(土・祝)** 16:00開演
会場／**パロー文化ホール 大ホール** (多治見市文化会館)

席種及び枚数／**全席指定 30枚** (1会員2枚まで)

あっせん価格／一般 **2,500円**

※未就学児入場不可
※宝くじの助成により特別料金となっています。

抽選!
7/10(月)
締切!



今も輝きを増し続け活躍する青春のアイドル、
松本伊代・早見優・森口博子の3人によるステージをご堪能ください。
懐かしいヒット曲や楽しいトークであの頃のステージが甦ります!



撮影:山之上雅信

劇団四季ミュージカル

『CATS』



誇り高き猫たちの生き様 驚きと感動のキャッツ・ワールド

日時／**9月30日(土)** 13:00開演
会場／**名古屋四季劇場** (JR名古屋駅から徒歩約13分)

席種及びあっせん価格／**10枚** (1会員2枚まで)

S席 13,000円を**12,500円**

※会員価格はジョイセブンで補助しています。
※3才未満入場不可。公演当日3才以上有料(膝上鑑劇不可)

抽選!
7/10(月)
締切!

【チケットのあっせん その6 申込方法】 ※申込後のキャンセルは出来ません。 ※重複申込みはご遠慮ください。

7月10日(月)までに14ページ申込方法でお申込みください。抽選のうえ、当選者のみ7/31(月)までにご連絡します。

チケットのあっせん **その7**



吉本新喜劇&バラエティ in多治見

吉本新喜劇&バラエティが多治見市にやって来る!

新喜劇は、内場勝則を座長に、大阪なんばのお笑いをそのままお届けします。
バラエティも豪華な顔ぶれ。

テレビで大人気の鬼越トマホーク、おばたのお兄さん、ヨネダ2000らのネタ祭です。

日 時 / **9月3日(日)** ①12:00/②15:30開演

会 場 / **パロー文化ホール 大ホール** (多治見市文化会館)

席種及び枚数 / **全席指定 各50枚** (1会員4枚まで) ※5才以上有料。
5才未満膝上無料、お席が必要な場合は有料

あっせん価格 / 5,800円を **3,500円**

ワンピース・オン・アイス ～エピソード・オブ・アラバスタ～

出演者：宇野昌磨、島田高志郎、友野一希、織田信成、渡辺倫果、本田真凜、本田望結、
無良崇人、田中刑事、本郷理華、プリンス・アイス・ワールドチーム 他

日 時 / **9月2日(土)** 17:00開演

9月3日(日) 17:00開演

会 場 / **ドルフィンズアリーナ** (愛知県体育館)
(名古屋市営地下鉄 名城線「市役所駅」下車徒歩5分)

席種及び枚数 / **S席指定 各10枚** (1会員2枚まで)

あっせん価格 / 24,000円を **23,500円** ※未就学児入場不可
※ジョイセブンで差額を補助しています。

TVアニメ『ワンピース』シリーズ史上初!アイスショー化決定!
日本屈指のスケーターたちが集結!



©尾田栄一郎/集英社・フジテレビ・東映アニメーション『ワンピース・オン・アイス』2023製作委員会

牡丹灯籠 俺たちの圓朝を聴け!

立川談春と柳家三三が、三遊亭圓朝の「牡丹灯籠」を
リレーで語るスペシャル公演!
満足頂ける貴重な公演です。

出演者：立川談春 柳家三三

日 時 / **8月13日(日)** 15:00開演

会 場 / **名古屋市公会堂**
(JR「舞鶴駅」下車徒歩2分)

席種及び枚数 / **全席指定 10枚**

あっせん価格 / 5,500円を **5,300円**
※未就学児入場不可



御園座 10月公演

錦秋特別公演 東海道四谷怪談

演 目：東海道四谷怪談 ほか
出演者：坂東玉三郎 片岡仁左衛門 ほか

日 時 / **10月9日(月・祝)** 昼の部14:00開演

10月11日(水) 昼の部14:00開演

会 場 / **御園座** (地下鉄東山線伏見駅下車6番出口より徒歩2分)

席種及び枚数 / **2階A席 各日20枚**

あっせん価格 / 22,000円を **19,500円** ※未就学児入場不可



三山ひろし 15周年記念コンサート ～ありがとう感謝を込めて～

「人恋酒場」でデビューから15年、
今日まで支えていただいたファンの皆様をはじめ、
恩師に感謝を込めてお届け致します。

日 時 / **11月19日(日)** 14:00開演

会 場 / **岐阜市民会館**
(JR岐阜駅からバスにて約15分)

席種及び枚数 / **全席指定 20枚**

あっせん価格 / 6,500円を **4,500円**
※未就学児入場不可



和田アキ子 ラストホールツアー AKIKO WADA LAST HALL TOUR in NAGOYA

デビュー55周年イヤーを迎え
自身最後の全国ホールツアーに挑みます。
55年支えてくれたファンの皆さんに、
感謝の気持ちを歌で届けます。

日 時 / **12月2日(土)** 17:00開演

会 場 / **日本特殊陶業市民会館フォレストホール**
(JR金山駅より北へ徒歩5分)

席種及び枚数 / **全席指定 30枚**

あっせん価格 / **SS席** 12,000円を **9,000円**
S席 9,000円を **6,000円** ※未就学児入場不可



チケットのあっせん **その7** の申込方法は14ページにあります。※申込後のキャンセルは出来ません。(先着順)

チケットのあっせん その8

※⑧は未就学児入場不可

	公演名	開催日	曜	時間	席	通常価格	あっせん価格	会場	内容
コンサート	五木ひろし コンサート2023	10月23日	月	13:00	指	7,700円	3,900円	日本特殊陶業市民会館	⑧
	純烈 コンサート2023 なんてったってスーパー銭湯アイドル!	10月26日	木	14:00 18:00	指	7,700円	3,900円	愛知県芸術劇場 大ホール	⑧
エンターテイメント 舞台その他	丸美屋食品 ミュージカル 「アニー」	8月18日	金	11:00 15:00	S	8,900円	8,000円	愛知県芸術劇場 大ホール	4才未満のお子様のご入場できません。チケットはお1人様1枚必要です。
		8月19日	土	15:00			8,400円		
		8月20日	日	11:00			8,900円		
				15:00			8,400円		
	家族モドキ	8月24日	木	18:30	S	12,000円	11,500円	刈谷市総合文化センター アイリス大ホール	⑧ 山口祐一郎、浦井健治、 大塚千弘、保坂知寿
	劇団四季 ミュージカル 「クレイジー・フォー・ユー」	10月10日	火	18:30	S	10,000円	9,800円	小牧市市民会館 大ホール	3才以上有料 3才未満入場不可
	人間国宝 歌舞伎俳優 坂東玉三郎 ～お話と素踊り～	11月14日	火	14:00	S	7,500円	7,000円	愛知県芸術劇場 大ホール	⑧
	ぎふ長良川花火大会	8月11日(金・祝) 19:30開演(17:00開場) ※先行入場券付き購入者は 16:00から入場可能	自由席・先行入場券付き 4,500円	4,300円	岐阜市長良川河畔 (長良橋～金華橋間)	未就学児は保護者の 膝上に限りチケット不要 但し、席が必要な場合は チケットが必要。			
			自由席 4,000円	3,800円					
	クアドリフォリオ ランチチケット	7月1日(出)～9月30日(出)まで ※ランチタイム(11:30～14:30 L.O14:00) のみご利用いただけます。	4,620円	3,500円	クアドリフォリオ 名古屋市中区大須4-4-1 久屋大通庭園フラリエ西ウィング2F ※中学生以上はチケット必要 共通利用方法 コース料理の為、事前予約制となります。 電話番号:052-265-8206へチケット利用の旨を 告げ予約し、会計時にご提示ください。				
クアドリフォリオ ディナーチケット	7月1日(出)～9月30日(出)まで ※ディナータイム(17:30～22:30 L.O22:00) のみご利用いただけます。	5,400円	5,000円						

チケットのあっせん その8 の申込方法は下記にあります。※申込後のキャンセルは出来ません。(先着順)

■チケットの申込方法 (その6～その8) / 申込締切日 7月14日(金) ※但し、あっせんチケットにより締切日が異なりますのでご注意ください。

- ①下記の申込用紙にご記入の上、ジョイセブン事務局へファックス(0573-65-1180)してください。
- ②ファックスのない方は、Eメール(j@joy7.or.jp)でお申込みください。携帯でもできます。
またはジョイセブンホームページ(http://joy7.or.jp)チケットの申込をご利用ください。
- ③上記①と②以外の方は、申込用紙にご記入の上、事務局へご提出ください。

※お申込み後のキャンセルは出来ません。お申込み受付後、ご予約結果を電話またはハガキで連絡します。

■チケットの受取方法

ご予約のチケットが届きましたら電話またはハガキで連絡します。
ご連絡後10日以内に代金引換にてお受取ください。郵送希望の方はお申出ください。

FAXの方は切り取らず、このページのまま送信してください。

チケットの申込用紙 (その6～その8) / FAX 0573-65-1180

申込日 月 日

事業所名		事業所 ☎	0573 — —
会員番号		会員氏名	
自宅住所	〒 — 市から記入	連絡先 ☎	※携帯等連絡のとれる番号を記入してください。 — —
公演名		公演日	/ () 時間
席種又は券種及び枚数			

新規割引協定施設のお知らせ



ユーグリーン中津川ゴルフ倶楽部

平日午後のユーグリーン カフェ

ゴルフしない日も ほんっと一息… ゆっくりお寛ぎください。
スタッフとコーヒーとスイーツがお待ちしております。

所在地 / 中津川市茄子川1688-154
☎0573-68-6111

営業時間 / 13:30~17:00 (L.O16:30) 定休日 土・日・祝日
優待内容 / 平日カフェ利用 ケーキセット700円を **50円割引**
優待対象者 / 会員及び同伴者
優待方法 / 料金支払い時にジョイセブンカードを提示してください。



割引協定施設のお知らせ



道の駅・上矢作 ラ・フォーレ 福寿の里



地元上矢作の新鮮野菜、
御漬物やお惣菜、
木工品を販売しています。
またレストランも
豊富なメニューが
揃っています。



ふくぼろ



所在地 / 恵那市上矢作町3566-1 ☎0573-48-3366
営業時間 / 9:00~17:00 定休日 年末年始・冬季(毎週火曜日)
優待内容 / ソフトクリームを **50円引**
優待対象者 / 会員及び登録家族
優待方法 / 料金支払い時にジョイセブンカードを提示してください。

全福ネット協定施設

猿投温泉 日帰り温泉 岩風呂 「金泉の湯」

所在地 / 愛知県豊田市
加納町馬道通21番地
☎0565-45-5800
営業時間 / 平日 9:30~23:00
土日祝 8:00~23:00
(最終受付 22:00)
定休日 不定休



金泉の湯 岩風呂

優待内容 / 日帰り入浴 大人1,580円を **100円割引**
優待対象者 / 会員のみ
優待方法 / 入館受付時にジョイセブンカードを
提示してください。

ちょっとお得なお知らせ

全福ネット協定施設

ジョイセブン会員 夏の特別企画

乗馬クラブ クレイン恵那 乗馬体験

乗馬というあまり身近ではないスポーツ。体験乗馬を通して「馬」という生き物の魅力や「乗馬」の魅力を感じてください。

スタッフがマンツーマンでレッスン致します。
初めての方でも安心して楽しめます。

要予約

場所 / 恵那市岩村町富田2330-8
☎0573-43-4004
期間 / **7月1日(土)~8月31日(木)** 火曜日定休
対象者 / 会員及び登録家族 1組2名まで(小学生~70才)
料金 / **乗馬体験(20分)** 通常5,500円を **無料**
(但し、1名につき別途装具レンタル・保険料1,860円が必要です)
その他 / 所要時間は約90分(内、騎乗時間約20分)



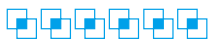

令和4年度事業報告及び決算



令和5年5月に、理事会及び評議員会が開催され、令和4年度の事業報告及び決算が承認されましたので概要をお知らせします。

令和4年度は、新型コロナウイルスによる行動制限の緩和・解除等もあり、徐々に各種サービス事業が提供出来るようになり利用者が増加しました。

事業報告

健康維持増進事業

成人病基本健診助成	申請者	6,573名
	助成額	31,685千円
人間ドック健診助成	申請者	560名
	助成額	5,581千円
インフルエンザ予防接種助成	申請者	2,064名
	助成額	1,032千円

自己啓発・余暇活動事業 ★利用の多かったベスト5

単位：人

美味しいクーポン利用券(2回計)	9,745
野菜狩り(夏・秋2回計)	2,764
家庭常備薬のあっせん(2回計)	2,257
味グルメ(春・夏・冬3回計)	1,605
温泉湯けむり祭り	1,173

心身のリフレッシュ事業

★利用の多かったベスト5

単位：枚

ミッドランドスクエアシネマ映画券	2,807
コロナグループ映画券	2,409
イオンシネマ映画券	2,341
名鉄グループ利用券	1,907
恵那峡ワンダーランド	1,338

慶弔共済給付

単位：件

会員の結婚	149
会員又は配偶者の出産	256
会員の子の小学校就学	399
会員の子の中学校就学	506
会員の二十歳祝金	91
会員の還暦	283
傷病休業	260
会員の死亡	30
家族の死亡	645
会員の後遺障害	0
火災等による災害見舞金	3
合計	2,622

会員の状況

基準日	事業所数	会員数
令和3年度末	1,747	18,999人
令和4年度末	1,708	18,645人
増減	△39	△254人

決算

収入の部

単位：千円

科目	金額
入会金収入	1,579
会費収入	127,282
事業収入	50,714
補助金収入	16,066
その他	8,566
収入計	204,207

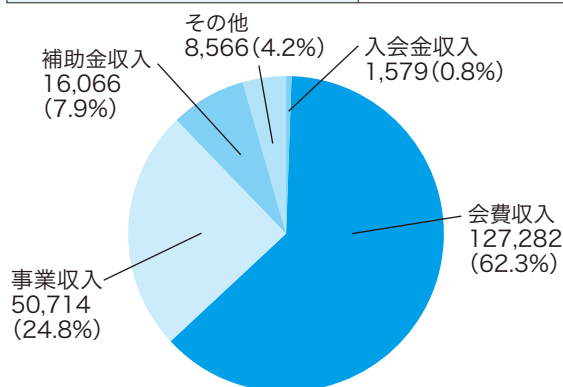

支出の部

単位：千円

科目	金額
事業費	128,704
共済給付	42,345
運営費	33,158
支出計	204,207

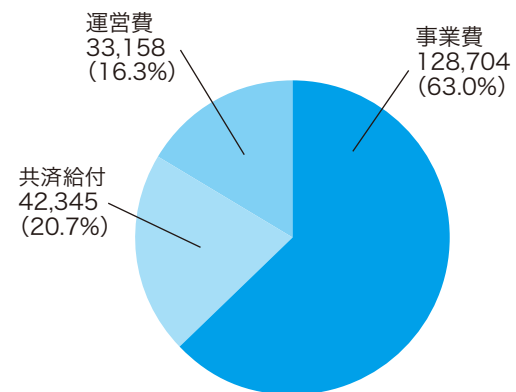

特選おすすめツアー

【お問合せ・申込は各旅行業者まで】

旅行業者名	コース名	旅行代金	出発日	宿泊・特色・その他
中部観光 岐阜県知事登録旅行業 第2-67号 ☎0573-26-1855 ジョイセブン会員及び登録家族は3%割引となります。 ※全国旅行支援適用の場合、割引料金になります。	熊野大花火大会 日帰り(夕食付)	お一人様 大人 11,500円 小人 10,500円	8月17日(休)	有料浜席付 300年余の伝統を誇る花火大会 三尺玉・海上自爆鬼ヶ城大仕掛は必見です。
	長良川鶴飼観覧プラン 日帰り(夕食付)	お一人様 大人・小人 13,500円	8月20日(日)	長良川温泉ホテルパークで夕食後、鶴飼観覧船に乗船して鶴飼見物をお楽しみいただけます。
	信州もも狩りと小布施散策 日帰り(昼食付)	お一人様 大人・小人 7,200円	8月20日(日)	2玉もぎ取り土産と冷えた桃食べ放題
ごとう観光 岐阜県知事登録旅行業 第2-284号 ☎0573-46-3031 ジョイセブン会員は3%割引となります。	上高地の旅	お一人様 大人・子供同額 6,600円 最少催行人数:25名様	10月14日(出)	3時間強の上高地でのフリーお弁当・お茶付き 天候などによりコース及び立ち寄り施設等変更になる場合がございます。 ウイルス感染対策(除菌)車両にて運行。
東濃鉄道 岐阜県知事登録旅行業 第2-65号 営業部 多治見駅前店 ☎0572-24-0770 ジョイセブン会員は5%引き	とうてつグリーンツアーももてなし2023'フルーツ盛りもり南信州 日帰り	お一人様 大人 11,800円 ※体験代(狩り体験など)お持ち帰り代含む 最少催行人数:20名様	7月20日(休) 7月25日(火) 7月29日(出) 8月1日(火) 8月7日(月) 8月11日(金祝) 8月13日(日)	とうてつグリーンツアーで人気商品のコラボ企画。桃、ブルーベリー、とうもろこし3種類の狩り体験。桃&ブルーベリーは食べ放題にてお楽しみ。懐かしの杵原学校の授業体験もあります。お持ち帰りで桃やとうもろこしのお持ち帰り付き!さらに、お家で帰ってからも楽しめる、カツサンドの軽夕食付です! 乗車場所:東濃鉄道恵那車庫
	とうてつグリーンツアー 敦賀とろう流し&大花火大会 日帰り	お一人様 大人・小人同額 11,800円 ※夕食代、団体観覧席代含む 最少催行人数:20名様	8月16日(水)【確定】	敦賀・気比の松原で行われる敦賀花火大会。団体観覧特別席で全席指定のパイプ椅子からご覧いただけます。打ち上げ場所は、観覧席の目の前で花火大会をお楽しみ頂けます。打ち上げ予定数は11,000発! 夕食付です。 乗車場所:東濃鉄道恵那車庫
	とうてつグリーンツアー 越中おわら風の盆&黒部峡谷トロッコ電車 1泊2日	大人お一人様 4~5名様1室 28,800円 3名様1室 30,800円 2名様1室 32,800円 ○印:4,000円増 1泊3食(朝1、昼1、夕1)JR代トロッコ電車代含む 最少催行人数:20名様	9月1日(金) 9月2日(出)○印	富山県夏の風物詩!越中おわら風の盆。八尾の街で受け継がれる歴史と伝統のおわらの町流しをたっぷり3時間ご見学。風情たっぷりの踊りと熱気に包まれるお祭りをお楽しみ下さいませ。 翌日は黒部峡谷トロッコ電車に乗車頂きます。宿泊は宇奈月温泉に宿泊で温泉もお楽しみ頂けます。 乗車場所:東濃鉄道恵那車庫
どり~むツアー 岐阜県知事登録旅行業 第2-258号 ☎0572-66-1388 ※発着場所は 瑞浪/土岐/多治見 各駅裏になります。 ※ジョイセブン会員及び登録家族は3%割引となります。	片倉館・特別観覧席で観る諏訪湖祭湖上花火大会 日帰り(食事無)	大人お一人様 22,000円	8月15日(火)	*公称打ち上げ数「40,000発」日本一の打ち上げ数を誇る花火大会です *国指定重要文化財「片倉館」にて休憩・ご入浴いただけます。 *「片倉館」バルコニー特別観覧席にて花火大会をお楽しみください *先着45名様限定のコースです
	岡山城・後楽園・倉敷美観地区 鷲羽山温泉への旅 1泊2日(4食付)	お一人様 4~5名様1室 29,900円 3名様1室 31,900円 2名様1室 33,900円	9月1日(金) 10月24日(火)	*お泊まりは日本夕日百選の「鷲羽山リゾートホテル 備前屋甲子」 *展望露天風呂より落陽と瀬戸内海・瀬戸大橋の眺めをお楽しみください *2022年リニューアルの岡山城・特別名称の岡山後楽園を見学いただけます *趣ある景観が楽しめる「倉敷美観地区」を自由に散策していただけます。
FKツアーズ 岐阜県知事登録旅行業 第3-318号 ☎0572-44-8833 ジョイセブン会員及び登録家族は、国内旅行「赤い風船」と海外旅行商品が3%割引となります。 *事業が延長されることを想定に料金を算出していますが、国の政策により給付額等変更になる場合がございますのでご了承ください。	◆ソウル3日間 エア&ホテル	大人お一人様代金(2名1室利用) 71,500円 8/1・2・3 73,500円 7/31 76,500円 7/23・24・25・26・27・30 80,500円 7/28・29・8/4 95,500円 8/5・6・7・8 ※1名様より受付/追加料金はお問合せください。 ※上記以外の出発日は別途お問合せください。	行程 ①中部空港発→仁川空港(9:15発/11:25着 13:40発/15:40着) ②自由行動 ソウル2泊 ③仁川空港→中部空港(10:40発/12:30着 19:05発/21:05着) ◆コリアンエア利用 ◆食事・送迎なしの自由行動 ◆明洞地区「ミリオシ明洞」泊 明洞メインストリート目の前・全室洗浄機付 WC ◆燃油・空港諸税等込価格です。	

◎ご依頼後、空席・空室 確認致します。予約希望の方はお早めにご連絡ください。

ゴルフ場優待情報 7月~9月

優待対象者

会員及び同伴者

※但し、ゴルフ場によっては優待がジョイセブン
会員のみの場合がありますので、予約の際に
ゴルフ場にご確認ください。

申込方法

直接ゴルフ場へジョイセブン会員である旨を告
げ予約し、当日フロントでジョイセブンカードを
提示してください。



Ae 明智ゴルフ倶楽部 明智ゴルフ場

☎0573-54-3131 ☎0573-54-3441

料金 乗用カートセルフ

軽朝食(10:00まで)・昼食付【中・西限定】

(8/14~18の平日除く)		通常料金(朝食のみ)	ジョイセブン料金(食事券付)
7~9月	平日	11,858円	8,300円
	土・日・祝	16,178円	13,500円

・アーリーバードプラン 11,700円 7/1~7/30までの土日祝のみ 中コース限定
早朝5:00~5:28限定(スルー・コース売店2コイン付)※朝食は付きません
・8/14~18の平日 9,980円(昼食付)

Ae 明智ゴルフ倶楽部 ひるかわゴルフ場

期間 7月1日~9月30日(除外日:8/14~16)

☎0573-45-3311 ☎0573-45-2700

料金 乗用カートセルフ

軽朝食(10:00まで)・昼食付

平日	9,500円
土日祝	15,500円

※特別ランチデー、除外日、ゴルフ場へお問い合わせください。



いわくらカントリークラブ

☎0573-43-4141 ☎0573-43-4041

料金 乗用カートセルフ・全日(モーニングコーヒー・昼食付)

	平日	土・日・祝
7月	7,280円	12,980円
8月		12,480円

※お盆特別期間 8/11-13-14 11,980円(昼食付) 8/12-15 10,480円(昼食付)
※9月の料金は、直接ゴルフ場にお問い合わせください。

ジョイセブン特典 1,000円の割引(土日祝のみ) 上記料金でプレーされるジョイセブン会員のみの対象となります。当日受付時にジョイセブンカードを提示してください。



エクセレントゴルフクラブ みたけ花トピアコース

☎0574-68-0101 ☎0574-68-0087

料金

	平日	通常タイム	7月1日~9月30日		昼食券付
			7月1日~8月31日	9月1日~30日	
休日	早朝スルー	通常タイム	7月1日~8月31日	13,990円	
			9月1日~30日	14,990円	
	午後スルー		7月1日~31日	9,990円	
			8月1日~31日	9,990円	
			9月1日~30日	11,990円	

※お盆期間(8/11~19)の営業料金はゴルフ場へお問い合わせください。
※上記金額は消費税・利用税を含む金額となります。

志那岐カントリークラブ

☎0573-25-5111 ☎0573-25-5757

料金

	通常料金	ジョイセブン料金(昼食付)
平日	9,330円	9,230円
土・日・祝	14,850円	14,350円

(キャディ付はプラス3,300円)

ジョイセブン特典 モーニングコーヒープレゼント

上記料金でプレーされるジョイセブン会員のその組が対象となります。当日受付時にジョイセブンカードを提示してください。

・感謝デー 7月4・10・19・25 8月1・8・21 9月1・5・15・20・25



木曾カントリー倶楽部

☎0264-42-3311 ☎0264-42-3315

料金

		ジョイセブン料金		昼食付
7月~9月	平日	9,320円		
	土・日	12,500円		
	祝日	11,500円		

ジョイセブン特典 昼食時1ドリンクサービス

上記料金でプレーされるジョイセブン会員のみの対象となります。当日受付時にジョイセブンカードを提示してください。



木曾駒高原カントリークラブ

☎0264-23-8080 ☎0264-23-7032

料金 セルフプレイ(乗用カート付) ※キャディ付は3,520円増

期間	平日	土・日・祝	夏季特別感謝デー 8/16~8/31の平日限定
7/1(土)~7/14(金)	14,880円	22,430円	
7/15(土)~8/31(木)	19,580円	30,480円	14,980円(ランチ付)
9/1(金)~9/30(土)	14,880円	22,430円	

火曜日セルフ企画 ・7/4-11 10,230円(ランチ付)・7/18-25/8/1-8/15 14,980円
・8/22-29 14,980円(ランチ付)・9/5-12-19-26 12,880円(ランチ付)



クラウンカントリークラブ

☎0572-65-3939 ☎0572-65-4333

料金 乗用カートセルフ

平日	7月	8,500円~ 8,900円
	8月	8,500円~10,900円
土・日・祝	7月	14,400円~14,900円
	8月	13,900円~14,900円

・平日のサービスデーについてはお問い合わせください。
SL&50sデー→7,900円~8,000円(昼食付) ALL50 Overデー(46限定)→7,300円~7,500円(昼食+1ドリンク付)
・キャディ付 3,300円プラス

99下呂 カントリークラブ

☎0576-26-2525 ☎0576-26-2527

料金		7月～8月	通常料金	ジョイセブン料金
平日 (火-水)		6,800円		6,500円 (昼食付)
土・日・祝		9,500円		9,000円 (昼食付)

・土日祝のみ2名の場合は1人880円増
 ・その他サービスとの併用はできません。
 ・金週(祝日を除く)月曜日・金曜日はセルフデー。食事・風呂なし。
 上記料金より700円割引。

GOLF5カントリーみずなみコース

期間 7月1日～9月30日 ☎0572-63-3800
 ※8/14～18 お盆期間特定日 ☎0572-63-3839

料金		セルフ乗用カート付	平日	土・日・祝
	7/1～8/25		9,990円	15,490円
	8/14～18 特定日 昼食付		15,490円	
	8/26～9/30		10,490円	16,990円

※平日3B以上は昼食付き

東濃カントリー倶楽部

☎0572-65-4111 ☎0572-65-3824

料金		7月～8月	平日	6,600円～ 8,000円	全て税込表示 ※平日2B+550円 3B割増なし ※土日祝 2B+3,300円 3B+550円
7月	土日祝	13,000円～15,000円			
8月		9,200円～15,000円			
9月	平日	6,700円～ 8,200円			
	土日祝	13,000円～14,500円			

※7/3・10・24・31・8/7・21・28・9/4・11・25はオールセルフスタイル
 キャディバッグをマスター室前・お車まで運んでいただきます。
 (お風呂はシャワーのみ、限定昼食付、2日割増なし)
 ※料金やキャンセルについてはゴルフ場へお問合せください。

ジョイセブン特典 平日モーニングコーヒーサービス

上記料金でプレーされるジョイセブン会員のみ対象となります。当日受付時にジョイセブンカードを提示してください。

ニューキャピタルゴルフ倶楽部 ジャック・ニクラウスゴルフコース

☎0573-56-2000 ☎0573-56-2300

料金 乗用セルフ		平日 (指定昼食付)	7/3～7/14・9/19～28	9,000円	※除外日 7/4 8/8・8/25 9/5
	土日祝	7/18～27・8/2～31・9/1～15	8,700円		
	お盆期間	8/14～8/16 (昼食別)	13,500円～15,300円		
		8/17・18 (指定昼食付)	11,500円～14,000円		
			9,500円		

※上記料金は消費税・利用税・ゴルフ振興基金が含まれます。
 ※ゴルフ場指定昼食以外のメニューは差額が発生します。
 ※7月～8月特定の月曜日は料金がお得なハッピーマンデーです。

山岡カントリークラブ

☎0573-56-3711 ☎0573-56-3727

料金		期 間	通常料金	優待料金 (指定昼食付)
平 日		7/4～7/21・9/19～29	9,000円	8,000円
		7/24～9/15	8,800円	7,800円
土日祝		7月～9月 (通常昼食別)	13,800円～16,200円	13,000円～15,000円
お盆期間		8/11～8/15 (通常昼食別)	13,800円	13,000円
		8/16	12,800円	12,000円
		8/17・18	9,300円	8,500円

※上記料金は消費税・利用税・振興基金を含む総額表示です。
 ※ゴルフ場指定以外のメニューは差額が発生します。
 ※5/1よりロッカーご利用の場合は別途330円が必要です。

小瀬カントリークラブカントリークラブ

☎0574-64-3322 ☎0574-64-4322
 料金 乗用カートセルフ 利用税・消費税込

		平日	土日祝
7～8月		7,990円	13,990円
	9月	8,490円	15,990円

※全日お食事別途料金となります。
 ※お盆期間【8/14～18】は別途料金となりますのでお問合せください。

デイリー瑞浪カントリー倶楽部

☎0572-63-1001 ☎0572-63-3900

料金		平 日	土日祝	※料金は総額です 4B、セルフ料金 ※昼食代は別途 料金となります
7月		8,500円	14,500円	
8月				
9月		9,800円	16,500円	

・お盆期間(8/11～8/15)の料金は電話にてお問い合わせください。
 ・ご精算はクレジットカードのみでのお支払いとなります。

ジョイセブン特典 全日全員に練習場コインプレゼント

上記料金でプレーされるジョイセブン会員のみ対象となります。当日受付時にジョイセブンカードを提示してください。

中仙道ゴルフ倶楽部

☎0572-63-3111 ☎0572-63-3113

料金		平 日	7,000円	2B～受付可・割増なし	昼食付
7月 9月	土日祝	12,000円			
	お盆期間 8/14～8/16	7,500円			
				3B～受付可・割増有り 割増1人@1,100円×人数	

※詳細はゴルフ場へお問合せください。

ジョイセブン特典 ソフトドリンク券プレゼント

上記料金でプレーされるジョイセブン会員のみ対象となります。当日受付時にジョイセブンカードを提示してください。

メダリオン・ベルグラビアリゾート

☎0573-52-2212 ☎0573-52-2559

料金		平 日	7/3～8/4・8/21～9/29	8,230円
	土日祝		8/7～8/18	9,230円
	宿泊パック(平日)		7月～9月	15,650円
			7/3～8/4・8/21～9/29	20,900円
			8/7～8/18	23,900円
	宿泊パック(土日祝)		7月～9月	26,550円

※優待券等の併用はできません。

ジョイセブン特典 平日1,000円 土日祝2,000円引き (宿泊パック共)

上記料金でプレーされるジョイセブン会員のみ対象となります。当日受付時にジョイセブンカードを提示してください。

ユーグリーン中津川ゴルフ倶楽部

☎0573-68-6111 ☎0573-68-6119

料金		ジョイセブン特別料金		
		平日 (昼食付)	土・日 (昼食付)	祝日 (昼食付)
7月		8,100円	14,000円	12,500円
8月			13,200円	12,000円
9月		8,400円	14,300円	14,300円

※お盆期間 8/11・14 12,000円 8/12・13 13,200円 8/15 11,500円 (昼食付)
 ※全日昼食時、シャトルサービスのデザートバイキングあります。

事務局だより & 会報予告

■ 役員の紹介

令和5年5月25日(木)に開催しました理事会において常務理事の互選が行われ、5月29日(月)に開催しました評議員会では任期満了となりました監事の選任が行われました。役員及び役職は右記の通りです。そしてこの度任期満了にて退任されました**東邦バック株式会社 代表取締役 西尾文和様**には平成27年度に監事就任以来ご協力を賜り誠にありがとうございました。

役職	氏名
理事長	酒井 康孝
副理事長	可児 力
常務理事	片田 毅
理事	恒川 善彦
〃	西山 昌幸
〃	可知 亨
〃	早川 正人
〃	加藤 久雄
〃	松田 充広
〃	加藤 博靖
〃	塩寺 広行
〃	張山 知宏
〃	藤田 航
監事	田口 義也
〃	柘植 典之

(敬称略)



■ 夏の特別企画について

昨年コロナ感染状況により開催日間に中止とした「ビール祭り」「アユつかみ」を開催します。どちらも**先に電話予約が必要**です。
※詳細は2〜3ページにあります。



■ プールの季節がやってきました!

恵那峡ワンダーランドの**プール券**やナガシマの**ジャンボ海水プール券**は、ジョイセブン事務局で**お買い求めください**。※詳細は11ページにあります。
ラグーナテンボス・ラグナシアの**プール券**やモンキーパークの**プール券**は補助券をお渡します。利用当日現地にてお支払いとなります。



■ 会費振替日について 振替日 7月10日(月)

7月は会費(7・8・9月分)の納入月です。振替日前日までに口座へ入金をお願いします。

■ 7月休業日のお知らせ

毎週日曜日 [7/2・9・16・23・30] と祝日 [17(月)] となります。
※平日は8:30~18:00まで ※土曜日は17:15までやってるよ。

【次号会報予告】 ※諸事情により変更する場合があります。

- ・ご当地 夏の味グルメ(8/4~8/27) ・ゴルフ教室(恵那教室・中津川教室)
- ・成人病健診受診者募集(10/5・11予定) ・8/19(土) 新能子ケットのあっせん

大相撲名古屋場所



令和5年大相撲名古屋場所には**65組183名分**の申込がありました。

写真提供: 中日新聞社



夏 ジョイセブンの味グルメ 参加店募集!!
味グルメ 8月4日(金)~8月27日(日) 実施予定です。
参加希望店は**7月31日**までにジョイセブン事務局へご連絡ください。

ジョイセブンの新しい仲間です

新規加入事業所紹介

敬称略

地域	事業所名	◆事業所数 1,709
付知	(有)丸ヶ熊澤製材所	◆会員数 18,741人 (令和5年6月1日現在)
	片田絵理税理士事務所	



プロ野球チケットのあっせん 28席分

【マイナビオールスターゲーム2023】

バンテリンドーム 7月19日(水) 開催!!

詳細は**7/5(水)モバイル発信**します!
抽選のうえ当選者のみ7/7にメールでお知らせ。
※申込にはモバイル登録が必要です。登録方法は下記をご覧ください。

モバイル会員限定 情報サービス配信予定

夏のちょっぴりプレゼント予告!

7月9日(日) 情報配信 予定!

- ・ドラゴンズグッズ(※)
- ・シェフグルメカード
- ・クオカード ・じゃがいも等



まだモバイル会員登録をされていない方は配信前日までに登録してね♡登録方法は下記をご覧ください。

ジョイセブンモバイル会員募集中!!

登録料無料!

毎月発行している「会報誌」以外に知って得する情報「豊富」にそして「タイムリー」にご提供します!

会員登録方法

次のアドレス宛に空メールを送り、joy7@posh.jp 返信メールよりご登録ください。

ご登録いただきますと、ジョイセブンの事業内容や、飲食店や買物店などの割引協定施設情報を見ることができます。登録前にメール受信拒否をしていないかご確認ください。メール受信拒否をしている場合は、@posh.jpのアドレスを受信許可にしてください。



※イメージ

※会員の皆様の個人情報等、重要な情報保護を第一に考え、ジョイセブンモバイル(TSxメール)は世界標準のセキュリティ技術TLSを導入しております。旧来の情報端末からではアクセス出来ない場合がございます。ご理解いただけますようお願いいたします。

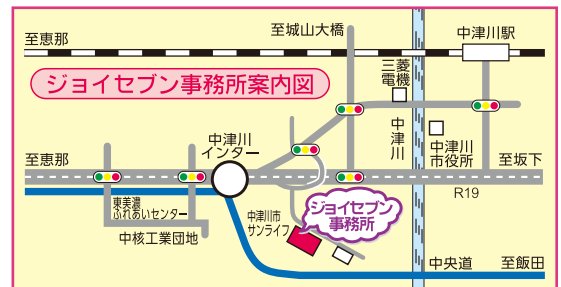

一般財団法人 中津川・恵那地域勤労者福祉サービスセンター

〒508-0015 中津川市手賀野172番地の1 (中津川市サンライフ内)

http://joy7.or.jp

営業時間

平日 8:30~18:00

TEL(0573)65-1177

FAX(0573)65-1180

E-mail j@joy7.or.jp

土曜日 8:30~17:15

日・祝日・年末年始は休業